



PERATURAN DAERAH KOTA TASIKMALAYA
NOMOR 8 TAHUN 2023
TENTANG
RENCANA INDUK PEMBANGUNAN KEPARIWISATAAN
KOTA TASIKMALAYA TAHUN 2023-2025

DENGAN RAHMAT TUHAN YANG MAHA ESA

WALI KOTA TASIKMALAYA,

- Menimbang :
- a. bahwa kepariwisataan merupakan bagian integral dari pembangunan nasional yang dilakukan secara sistematis, terencana, terpadu, berkelanjutan, dan bertanggung jawab dengan tetap memberikan perlindungan terhadap nilai-nilai agama, budaya yang hidup dalam Masyarakat, kelestarian dan mutu lingkungan hidup, serta kepentingan nasional;
 - b. bahwa Pemerintah Kota Tasikmalaya telah menerbitkan Rencana Induk Pembangunan Kepariwisata Daerah sebagaimana tercantum dalam Peraturan Daerah Kota Tasikmalaya Nomor 8 Tahun 2014 tentang Penyelenggaraan Kepariwisata;
 - c. bahwa sehubungan dengan adanya dinamika perkembangan masyarakat, kemajuan teknologi dan pola hidup manusia, sehingga Peraturan Daerah Kota Tasikmalaya Nomor 8 Tahun 2014 tentang Penyelenggaraan Kepariwisata perlu disesuaikan;
 - d. bahwa berdasarkan ketentuan Pasal 9 ayat (3) Undang-Undang Nomor 10 Tahun 2009 tentang Kepariwisata sebagaimana telah diubah terakhir dengan Undang-Undang Nomor 6 Tahun 2023 tentang Penetapan Peraturan Pemerintah Pengganti Undang-Undang Nomor 2 Tahun 2022 tentang Cipta Kerja Menjadi Undang-Undang, Rencana Induk Pembangunan Kepariwisata Kota Tasikmalaya Tahun 2023-2025 diatur dengan Peraturan Daerah;
 - e. bahwa berdasarkan pertimbangan sebagaimana dimaksud dalam huruf a, huruf b, huruf c, dan huruf d perlu menetapkan Peraturan Daerah tentang Rencana Induk Pembangunan Kepariwisata Kota Tasikmalaya Tahun 2023-2025;

- Mengingat :
1. Pasal 18 ayat (6) Undang-Undang Dasar Negara Republik Indonesia Tahun 1945;
 2. Undang-Undang Nomor 10 Tahun 2001 tentang Pembentukan Kota Tasikmalaya (Lembaran Negara Republik

- Indonesia Tahun 2001 Nomor 90, Tambahan Lembaran Negara Republik Indonesia Nomor 4117);
3. Undang-Undang Nomor 17 Tahun 2007 tentang Rencana Pembangunan Jangka Panjang Nasional Tahun 2005-2025 (Lembaran Negara Republik Indonesia Tahun 2007 Nomor 33, Tambahan Lembaran Negara Republik Indonesia Nomor 4700);
 4. Undang-Undang Nomor 26 Tahun 2007 tentang Penataan Ruang (Lembaran Negara Republik Indonesia Tahun 2007 Nomor 68, Tambahan Lembaran Negara Republik Indonesia Nomor 4725) sebagaimana telah beberapa kali diubah, terakhir dengan Undang-Undang Nomor 6 Tahun 2023 tentang Penetapan Peraturan Pemerintah Pengganti Undang-Undang Nomor 2 Tahun 2022 tentang tentang Cipta Kerja menjadi Undang-Undang (Lembaran Negara Republik Indonesia Tahun 2023 Nomor 41, Tambahan Lembaran Negara Republik Indonesia Nomor 6856);
 5. Undang-Undang Nomor 10 Tahun 2009 tentang Kepariwisata (Lembaran Negara Republik Indonesia Tahun 2009 Nomor 11, Tambahan Lembaran Negara Republik Indonesia Nomor 4966) sebagaimana telah beberapa kali diubah, terakhir dengan Undang-Undang Nomor 6 Tahun 2023 tentang Penetapan Peraturan Pemerintah Pengganti Undang-Undang Nomor 2 Tahun 2022 tentang tentang Cipta Kerja menjadi Undang-Undang (Lembaran Negara Republik Indonesia Tahun 2023 Nomor 41, Tambahan Lembaran Negara Republik Indonesia Nomor 6856);
 6. Undang-Undang Nomor 23 Tahun 2014 tentang Pemerintahan Daerah (Lembaran Negara Republik Indonesia Tahun 2014 Nomor 125, Tambahan Lembaran Negara Republik Indonesia Nomor 4437) sebagaimana telah beberapa kali diubah, terakhir dengan Undang-Undang Nomor 6 Tahun 2023 tentang Penetapan Peraturan Pemerintah Pengganti Undang-Undang Nomor 2 Tahun 2022 tentang tentang Cipta Kerja menjadi Undang-Undang (Lembaran Negara Republik Indonesia Tahun 2023 Nomor 41, Tambahan Lembaran Negara Republik Indonesia Nomor 6856);
 7. Peraturan Pemerintah Nomor 26 Tahun 2008 tentang Rencana Tata Ruang Wilayah Nasional (Lembaran Negara Republik Indonesia Tahun 2008 Nomor 48, Tambahan Lembaran Negara Republik Indonesia Nomor 4833), sebagaimana telah diubah dengan Peraturan Pemerintah Nomor 13 Tahun 2017 tentang Perubahan Atas Peraturan Pemerintah Nomor 26 Tahun 2008 tentang Rencana Tata Ruang Wilayah Nasional (Lembaran Negara Republik Indonesia Tahun 2017 Nomor 77, Tambahan Lembaran Negara Republik Indonesia Nomor 6042);
 8. Peraturan Pemerintah Nomor 8 Tahun 2008 tentang Tahapan Tata Cara Penyusunan Pengendalian dan Evaluasi Pelaksanaan Rencana Pembangunan Daerah (Lembaran Negara Republik Indonesia Tahun 2008 Nomor 21,

- Tambahan Lembaran Negara Republik Indonesia Nomor 4817);
9. Peraturan Pemerintah Nomor 50 Tahun 2011 tentang Rencana Induk Pembangunan Kepariwisata Nasional Tahun 2010-2025 (Lembaran Negara Republik Indonesia Tahun 2011 Nomor 125, Tambahan Lembaran Negara Republik Indonesia Nomor 5262);
 10. Peraturan Pemerintah Nomor 13 Tahun 2019 tentang Laporan dan Evaluasi Penyelenggaraan Pemerintah Daerah (Lembaran Negara Republik Indonesia Tahun 2019 Nomor 52, Tambahan Lembaran Negara Republik Indonesia Nomor 6323);
 11. Peraturan Presiden Nomor 64 Tahun 2014 tentang Koordinasi Strategis Lintas Sektor Penyelenggaraan Kepariwisata (Lembaran Negara Republik Indonesia Tahun 2014 Nomor 147), sebagaimana telah beberapa kali diubah terakhir dengan Peraturan Presiden Nomor 26 Tahun 2022 tentang Perubahan Ketiga Atas Peraturan Presiden Nomor 64 Tahun 2014 tentang Koordinasi Strategis Lintas Sektor Penyelenggaraan Kepariwisata (Lembaran Negara Republik Indonesia Tahun 2022 Nomor 40);
 12. Peraturan Daerah Provinsi Jawa Barat Nomor 15 Tahun 2015 tentang Rencana Induk Pembangunan Kepariwisata Provinsi Jawa Barat Tahun 2015-2025 (Lembaran Daerah Jawa Barat Tahun 2015 Nomor 15, Tambahan Lembaran Daerah Provinsi Jawa Barat Nomor 191);
 13. Peraturan Daerah Kota Tasikmalaya Nomor 9 Tahun 2008 tentang Rencana Pembangunan Jangka Panjang Daerah Kota Tasikmalaya Tahun 2005-2025 (Lembaran Daerah Kota Tasikmalaya Tahun 2008 Nomor 89);
 14. Peraturan Daerah Kota Tasikmalaya Nomor 4 Tahun 2012 tentang Rencana Tata Ruang Wilayah (RTRW) Kota Tasikmalaya Tahun 2011-2031 (Lembaran Daerah Kota Tasikmalaya Tahun 2012 Nomor 133);
 15. Peraturan Daerah Kota Tasikmalaya Nomor 8 Tahun 2014 tentang Penyelenggaraan Kepariwisata (Lembaran Daerah Kota Tasikmalaya Tahun 2014 Nomor 157);

Dengan Persetujuan Bersama

DEWAN PERWAKILAN RAKYAT DAERAH KOTA TASIKMALAYA

dan

WALI KOTA TASIKMALAYA

MEMUTUSKAN :

Menetapkan : PERATURAN DAERAH TENTANG RENCANA INDUK PEMBANGUNAN KEPARIWISATAAN KOTA TASIKMALAYA TAHUN 2023-2025.

BAB I
KETENTUAN UMUM

Pasal 1

Dalam Peraturan Daerah ini, yang dimaksud dengan:

1. Daerah Kota adalah Daerah Kota Tasikmalaya.
2. Pemerintah Daerah Kota adalah Wali Kota sebagai unsur penyelenggara pemerintahan daerah yang memimpin pelaksanaan urusan pemerintahan yang menjadi kewenangan daerah otonom.
3. Wali Kota adalah Wali Kota Tasikmalaya.
4. Perangkat Daerah adalah unsur pembantu Wali Kota dan Dewan Perwakilan Rakyat Daerah dalam penyelenggaraan Urusan Pemerintahan yang menjadi Kewenangan Daerah Kota.
5. Wisata adalah kegiatan perjalanan yang dilakukan oleh seseorang atau sekelompok orang dengan mengunjungi tempat tertentu untuk tujuan rekreasi, pengembangan pribadi, atau mempelajari keunikan Daya Tarik Wisata yang dikunjungi dalam jangka waktu sementara.
6. Wisatawan adalah orang yang melakukan wisata.
7. Kepariwisata adalah keseluruhan kegiatan yang terkait dengan pariwisata dan bersifat multidimensi serta multidisiplin yang muncul sebagai wujud kebutuhan setiap orang dan negara serta interaksi antara wisatawan dan Masyarakat setempat, sesama wisatawan, Pemerintah, Pemerintah Daerah, dan pengusaha.
8. Pariwisata adalah berbagai macam kegiatan wisata yang didukung berbagai fasilitas serta layanan yang disediakan oleh masyarakat, pelaku usaha, Pemerintah dan Pemerintah Daerah Kota.
9. Rencana Induk Pembangunan Kepariwisata Kota yang selanjutnya disingkat RIPPAN-KOTA adalah dokumen perencanaan pembangunan kepariwisataan daerah untuk periode 15-25 tahun.
10. Daya Tarik Wisata adalah segala sesuatu yang memiliki keunikan, keindahan, dan nilai yang berupa keanekaragaman kekayaan alam, budaya, dan hasil buatan manusia yang menjadi sasaran atau tujuan kunjungan Wisatawan.
11. Kawasan Pengembangan Pariwisata adalah kawasan pariwisata dengan komponen kepariwisataannya, serta memiliki karakter produk dan tema pengembangan pariwisata alam, budaya, dan buatan di Daerah Kota.
12. Pemasaran Pariwisata adalah serangkaian proses untuk menciptakan, mengkomunikasikan, menyampaikan produk wisata dan mengelola relasi dengan wisatawan untuk mengembangkan Kepariwisata dan seluruh pemangku kepentingannya.
13. Industri Pariwisata adalah kumpulan Usaha Pariwisata yang saling terkait dalam rangka menghasilkan barang dan/atau jasa bagi pemenuhan kebutuhan Wisatawan dalam penyelenggaraan pariwisata.

14. Kelembagaan Kepariwisata adalah kesatuan unsur beserta jaringannya yang dikembangkan secara terorganisasi, meliputi pemerintah, Pemerintah Daerah Kota, pelaku usaha dan masyarakat, sumber daya manusia, regulasi dan mekanisme operasional, yang secara berkesinambungan guna menghasilkan perubahan ke arah pencapaian tujuan di bidang kepariwisataan.
15. Usaha Pariwisata adalah usaha yang menyediakan barang dan/atau jasa bagi pemenuhan kebutuhan Wisatawan dan penyelenggaraan pariwisata.

BAB II

MAKSUD DAN TUJUAN

Pasal 2

- (1) Peraturan Daerah ini dibentuk dengan maksud untuk memberikan kepastian hukum dan menjadi pedoman dalam penyelenggaraan pembangunan kepariwisataan Daerah Kota yang terencana, terpadu dan berkesinambungan.
- (2) Peraturan Daerah ini dibentuk dengan tujuan sebagai berikut:
 - a. menetapkan destinasi pariwisata, Kawasan strategis dan Kawasan Pengembangan Pariwisata di Daerah Kota; dan
 - b. menjadi pedoman perencanaan detail pembangunan pariwisata Daerah Kota.

BAB III

RUANG LINGKUP

Pasal 3

Ruang lingkup Peraturan Daerah ini mengatur hal-hal sebagai berikut:

- a. pembangunan kepariwisataan; dan
- b. RIPPAR-KOTA tahun 2023-2025.

BAB IV

PEMBANGUNAN KEPARIWISATAAN

Pasal 4

Pembangunan kepariwisataan diwujudkan melalui pelaksanaan rencana pembangunan kepariwisataan dengan memperhatikan keanekaragaman, keunikan, dan kekhasan budaya dan alam, serta kebutuhan manusia untuk berwisata.

Pasal 5

Pembangunan kepariwisataan meliputi:

- a. Industri Pariwisata;
- b. destinasi pariwisata;

- c. pemasaran; dan
- d. Kelembagaan Kepariwisata.

Pasal 6

- (1) Pembangunan kepariwisataan sebagaimana dimaksud dalam Pasal 5 dilakukan berdasarkan RIPPAR-KOTA.
- (2) RIPPAR-KOTA sebagaimana dimaksud pada ayat (1), merupakan bagian integral dari Rencana Pembangunan Jangka Panjang Daerah.

Pasal 7

- (1) Penyusunan RIPPAR-KOTA berpedoman kepada Rencana Induk Pembangunan Kepariwisata Nasional, Rencana Induk Pembangunan Kepariwisata Provinsi Jawa Barat, Rencana Pembangunan Jangka Panjang Daerah dan Rencana Tata Ruang Wilayah Daerah.
- (2) Penyusunan RIPPAR-KOTA sebagaimana dimaksud pada ayat (1) dilakukan dengan mengikutsertakan pemangku kepentingan.

Pasal 8

- (1) RIPPAR-KOTA sebagaimana dimaksud dalam Pasal 7 ayat (1) meliputi perencanaan pembangunan Industri Pariwisata, destinasi pariwisata, pemasaran, dan Kelembagaan Kepariwisata.
- (2) RIPPAR-KOTA memuat:
 - a. visi;
 - b. misi;
 - c. tujuan;
 - d. sasaran;
 - e. kebijakan;
 - f. strategi; dan
 - g. program.

BAB V

RIPPAR-KOTA TAHUN 2010-2025

Pasal 9

Sistematika RIPPAR-KOTA terdiri dari:

BAB I PENDAHULUAN

- 1.1 Latar Belakang
- 1.2 Isu Strategis
- 1.3 Ruang Lingkup
- 1.4 Aspek dan Penyusunan RIPPAR-KOTA

1.5 Pendekatan Penyusunan Perencanaan

BAB II TINJAUAN KEBIJAKAN

2.1 Tinjauan Kebijakan Rencana Tata Ruang Nasional

2.2 Tinjauan Kebijakan Pengembangan Pariwisata

2.3 Kebijakan Pengembangan Pariwisata Daerah Provinsi Jawa Barat

2.4 Kebijakan Pengembangan Pariwisata Kota Tasikmalaya

2.5. Kedudukan RIPPAR-KOTA Kota Tasikmalaya

BAB III GAMBARAN UMUM DAN POTENSI

3.1 Letak Geografis dan Administrasi

3.2 Gambaran Kegiatan Pariwisata Kota Tasikmalaya

3.3 Potensi dan Daya Tarik Wisata

3.4 Ketersediaan dan Kebutuhan Sarana dan Prasarana

3.5. Pasar Wisata (Profil Wisata)

3.6 Sumberdaya Pengelola Pariwisata

3.7 Kekuatan dan Kelemahan Internal serta peluang tantangan eksternal pengembangan pariwisata Tasikmalaya

BAB IV VISI, MISI, TUJUAN SASARAN DAN KEBIJAKAN PENGEMBANGAN PARIWISATA

4.1 Visi

4.2 Misi

4.3 Tujuan, arah kebijakan dan strategi

Pasal 10

Isi dan uraian RIPPAR-KOTA dengan sistematika sebagaimana dimaksud dalam Pasal 9 tercantum dalam lampiran yang merupakan bagian tidak terpisahkan dari Peraturan Daerah ini.

BAB V

KETENTUAN PENUTUP

Pasal 11

Pada saat Peraturan Daerah ini mulai berlaku:

- a. Pasal 3 huruf d dan huruf e;
- b. BAB VI;
- c. Pasal 8, Pasal 9, Pasal 10, Pasal 11, dan Pasal 12;
- d. BAB VII;
- e. Pasal 13 dan Pasal 14;

- f. Lampiran dalam Peraturan Daerah Nomor 8 Tahun 2014 tentang Penyelenggaraan Kepariwisata (Lembaran Daerah Kota Tasikmalaya Tahun 2014 Nomor 157), dicabut dan dinyatakan tidak berlaku.

Pasal 12

Peraturan Daerah ini mulai berlaku pada tanggal diundangkan.

Agar setiap orang dapat mengetahuinya, memerintahkan pengundangan Peraturan Daerah ini dengan penempatannya dalam Lembaran Daerah Kota Tasikmalaya.

Ditetapkan di Tasikmalaya
pada tanggal 29 Desember 2023

Pj. WALI KOTA TASIKMALAYA,

ttd

CHEKA VIRGOWANSYAH

Diundangkan di Tasikmalaya
pada tanggal 29 Desember 2023

SEKRETARIS DAERAH KOTA TASIKMALAYA,

ttd

H. IVAN DICKSAN HASANNUDIN

LEMBARAN DAERAH KOTA TASIKMALAYA TAHUN 2023 NOMOR 8

LAMPIRAN
PERATURAN DAERAH KOTA TASIKMALAYA
NOMOR 8 TAHUN 2023
TENTANG
RENCANA INDUK PEMBANGUNAN
KEPARIWISATAAN KOTA TASIKMALAYA
TAHUN 2023-2025

RENCANA INDUK PEMBANGUNAN KEPARIWISATAAN
KOTA TASIKMALAYA TAHUN 2023-2025

BAB I
PENDAHULUAN

1.1 Latar Belakang

Kota Tasikmalaya berada di wilayah Priangan Timur yang memiliki posisi strategis dalam dunia industri perdagangan maupun pariwisata masa lalu, sekarang dan diyakini terutama di masa yang akan datang. Kota yang semula berupa kota administratif dari wilayah Kabupaten Tasikmalaya ini memiliki karakter yang khas selaku kota industri rumahan dan perdagangan.

Sebagai sebuah kota perdagangan, Kota Tasikmalaya memiliki posisi yang strategis dan memegang peranan besar dalam pengembangan perdagangan di Provinsi Jawa Barat, khususnya di wilayah Priangan Timur. Kota Tasikmalaya yang secara administratif terdiri dari 10 kecamatan dan 69 kelurahan ini, telah memiliki berbagai sarana dan prasarana transportasi yang menjadi salah satu kunci suksesnya pariwisata, termasuk keberadaan Pangkalan Udara Wiriadinata yang menurut perencanaan akan dikembangkan menjadi bandar udara komersial. Selain itu, di kota ini terdapat Terminal Bus Tipe A dan Stasiun Kereta Api, serta halte-halte bus yang menjadi penghubung langsung antara Kota Tasikmalaya dengan kota-kota besar di Pulau Jawa, khususnya Jakarta dan Bandung yang merupakan kantong Wisatawan potensial bagi pariwisata Kota Tasikmalaya.

Rencana pembangunan jalan tol Cileunyi – Tasik – Pangandaran - Cilacap yang memungkinkan semakin mudahnya perjalanan Wisatawan, sehingga semakin memberikan harapan Kota Tasikmalaya sebagai daerah Tujuan Wisata Potensial. Bahkan lebih dari itu, dipadupadan dengan keberadaan sarana dan prasarana khusus pariwisatanya, seperti keberadaan hotel-hotel yang representatif, akan menempatkan Kota Tasikmalaya sebagai leader bagi pengembangan pariwisata di Jawa Barat dan menjadi pusat penyebaran/ Stasiun Pariwisata di Priangan Timur - Pangandaran. Sebagai Stasiun Pariwisata, mengandung pengertian sebagai berikut:

- a. tempat awal dari perjalanan Wisatawan ke obyek atau tempat tujuan wisata sekitar;
- b. tempat rehat sementara Wisatawan selesai berkunjung ke obyek atau tempat tujuan wisata yang satu sebelum kemudian menuju ke obyek atau tempat tujuan wisata selanjutnya di sekitar Kota Tasikmalaya; dan

- c. tempat akhir perjalanan Wisatawan untuk kemudian melanjutkan kembali perjalanan Wisatawan ke daerah wisata lainnya atau untuk kembali ke tempat asalnya.

Selain itu, yang menjadi potensi wisata unggulan Kota Tasikmalaya adalah karakter sosial yang kuat yang dimiliki Kota Tasikmalaya selaku kota industri kerajinan yang kental dengan daya kreatifitas masyarakatnya. Kekuatan inilah yang kiranya membuat Kota Tasikmalaya kemudian menetapkan visi: "**Dengan Iman dan Taqwa Kota Tasikmalaya sebagai Pusat Perdagangan dan Industri Termaju di Jawa Barat Tahun 2025**". Pemerintah Provinsi Jawa Barat telah menetapkan Kota Tasikmalaya sebagai Pusat Kawasan Wisata Unggulan (KWU) Kriya dan Budaya. Selanjutnya, berdasarkan Rencana Tata Ruang Wilayah Provinsi Jawa Barat Tahun 2010, Kota Tasikmalaya merupakan salah satu Pusat Kegiatan Wilayah (PKW) di wilayah Provinsi Jawa Barat yang diarahkan sebagai bagian dari PKW dengan sarana dan prasarana yang terintegrasi, serta pusat pengembangan industri kerajinan, perdagangan dan jasa.

Kota Tasikmalaya memiliki potensi untuk dikembangkan menjadi pusat pendidikan, yaitu dengan adanya dukungan kebijakan pemerintah pusat untuk mengembangkan Universitas Siliwangi sebagai perguruan tinggi negeri, dan dengan keberadaan pesantren sebagai lembaga pendidikan berbasis keagamaan yang santrinya berasal dari berbagai daerah dan negara. Kedua hal tersebut merupakan sumber daya yang potensial bagi pengembangan pariwisata, baik sebagai tujuan maupun sebagai pemicu berkembangnya sub sektor pariwisata lainnya di Kota Tasikmalaya.

Selain itu, keanekaragaman sosial humaniora lain dan keanekaragaman alam yang dimiliki Kota Tasikmalaya akan semakin menguatkan harapan Kota Tasikmalaya sebagai Kawasan Wisata Unggulan. Oleh karena itu, Kota Tasikmalaya sejak dini harus merancang dan menetapkan sebuah perencanaan pariwisata yang sesuai dengan potensi tersebut di atas. Rencana Induk Pembangunan Kepariwisata Daerah, yang selanjutnya disebut Ripparda, merupakan pedoman utama pembangunan kepariwisataan di Daerah yang memuat kebijakan, strategi, dan program-program yang perlu dilakukan oleh stakeholders terkait untuk mencapai visi, misi, tujuan dan sasaran pembangunan kepariwisataan yang ditentukan. Dalam Ripparda ini juga akan memuat prinsip-prinsip pengembangan yang perlu dianut yang dirumuskan berdasarkan isu-isu strategis yang dihadapi Kota Tasikmalaya sesuai dengan prinsip pembangunan berkelanjutan, dan terintegrasi dengan pembangunan daerah secara keseluruhan.

Untuk itu, perlu disusun Ripparda Kota Tasikmalaya yang akan menjadi pedoman bagi pengembangan kepariwisataan Kota Tasikmalaya secara berkelanjutan.

1.2 Isu Strategis

Isu strategis yang menjadi muatan Ripparda ini adalah sebagai berikut:

- a. belum optimalnya pemanfaatan potensi wisata Kota Tasikmalaya, yang terkenal sebagai pusat industri kreatif sehingga belum mampu memberikan kontribusi yang optimal bagi peningkatan kesejahteraan masyarakat;
- b. perencanaan pengembangan Industri Pariwisata di Kota Tasikmalaya diarahkan pada pengembangan pariwisata yang berbasis pada akar

budaya dan tata nilai masyarakat serta ramah lingkungan. Sumber daya alam dan sosial yang dimiliki hendaknya tetap dapat dipertahankan dan dimanfaatkan secara berkelanjutan bagi pengembangan Industri Pariwisata;

- c. perencanaan pengembangan Industri Pariwisata tersebut harus tergambar dalam bentuk visi, misi, tujuan, arah kebijakan, strategi dan program pengembangan Industri Pariwisata; dan
- d. masih kurangnya pengetahuan, pemahaman, dan kesadaran masyarakat dan seluruh pengelola obyek daya tarik wisata dan fasilitas penunjang wisata serta belum optimalnya tenaga terdidik dan terampil dalam bidang kepariwisataan.

1.3 Ruang Lingkup

Ruang Lingkup Ripparda ini adalah:

- a. analisis kondisi kepariwisataan Kota Tasikmalaya, mencakup kondisi produk pariwisata, pasar Wisatawan, sumberdaya manusia, dan kelembagaan;
- b. analisis potensi, permasalahan, dan isu-isu strategis yang dihadapi dalam pembangunan kepariwisataan Kota Tasikmalaya;
- c. perumusan visi, misi, dan tujuan pembangunan kepariwisataan Kota Tasikmalaya;
- d. perumusan kebijakan, strategi dan program untuk aspek pembangunan Industri Pariwisata, destinasi pariwisata, pemasaran dan Kelembagaan Kepariwisata;
- e. pengembangan Industri Pariwisata;
- f. pengembangan destinasi pariwisata;
- g. pengembangan pemasaran; dan
- a. Kelembagaan Kepariwisata.

1.4 Aspek dan Dimensi Penyusunan Ripparda

Rencana pembangunan kepariwisataan dalam Ripparda Kota Tasikmalaya mencakup dua aspek, yaitu:

- a. aspek spasial berhubungan dengan aspek perencanaan tata ruang Kota Tasikmalaya, termasuk diantaranya perencanaan kawasan wisata unggulan di Kota Tasikmalaya, serta keterkaitan antarkawasan dan keterhubungan atau aksesibilitasnya.
- b. aspek nonspasial berhubungan dengan pengembangan sumber daya manusia dan kelembagaan, mekanisme kerjasama antarlembaga, dan hal-hal lainnya yang bersifat nonspasial, termasuk keterkaitan antarsektor dalam mendukung pengembangan pariwisata.

Ripparda Kota Tasikmalaya disusun dengan 3 (tiga) dimensi pendekatan, yaitu:

- a. dimensi bisnis (ekonomi) pengembangan pariwisata wilayah Kota Tasikmalaya harus menguntungkan dari segi ekonomi, dalam hal meningkatkan pendapatan dan mensejahterakan masyarakat, pemerintah daerah, maupun pihak swasta. Keuntungan ekonomi yang dihasilkan dari pembangunan pariwisata harus dapat dirasakan oleh segenap stakeholder Kota Tasikmalaya, termasuk di dalamnya masyarakat;

- b. dimensi pengembangan wilayah perencanaan pariwisata harus mendukung dan saling menunjang bagi kemajuan wilayah Kota Tasikmalaya secara keseluruhan. Pariwisata menjadi alat dalam pengembangan wilayah, sebagai penggerak kegiatan perekonomian wilayah, dan memberikan kontribusi terhadap pemecahan permasalahan kewilayahan, termasuk ketimpangan perkembangan wilayah; dan
- c. dimensi budaya Pembangunan kepariwisataan harus memperhatikan dimensi budaya dan tata nilai yang hidup dan berkembang dalam masyarakat baik sebagai potensi maupun sebagai alat kontrol dalam pengembangan pariwisata. Dimensi ini juga melihat keterkaitan sejarah dan budaya masyarakat Kota Tasikmalaya sebagai pengikat dalam pengembangan pariwisata. Pariwisata merupakan salah satu alat dalam usaha melestarikan budaya Kota Tasikmalaya.

Ketiga dimensi tersebut merupakan suatu sistem yang tidak dapat dipisahkan dan memiliki tingkat kepentingan yang sama. Untuk lebih jelasnya dapat dilihat pada gambar berikut:

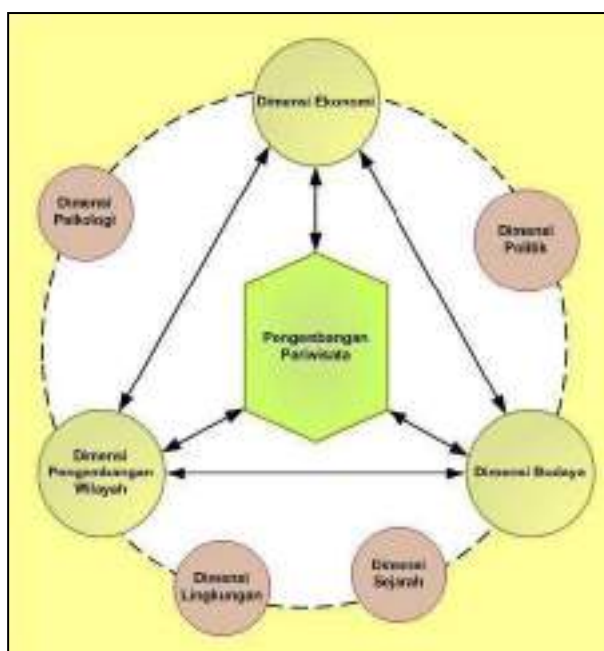

Gambar 1-1. Dimensi RIPPARDA di Kota Tasikmalaya

1.5 Pendekatan Penyusunan Perencanaan

Pendekatan yang digunakan dalam penyusunan Ripparda ini adalah sebagai berikut:

- a. Pendekatan proses perencanaan komprehensif. Perubahan sosial, politik dan kebudayaan di masyarakat menjadikan pendekatan konvensional kehilangan relevansi dan daya manfaatnya. Untuk mengatasi masalah tersebut, maka dikembangkan pendekatan perencanaan komprehensif *Community Based Tourism Strategic Planning* (CBTSP). Pendekatan ini digunakan sebagai pengejawantahan pariwisata berbasis masyarakat (*community based tourism*) yang ditetapkan di Indonesia.
- b. Pendekatan sektoral. Pembangunan pariwisata mencakup banyak dimensi yang secara administratif menjadi tanggung jawab berbagai sektor pembangunan. Keterlibatan sektor pembangunan terkait akan memberikan jaminan pelaksanaan rencana pengembangan

pariwisata secara utuh. Mengingat keberhasilan keseluruhan sektor terkait, maka memastikan setiap dimensi pengembangan pariwisata memiliki penanggungjawabannya.

- c. Pendekatan Keruangan/Kewilayahan (*Spatial Based*). Kegiatan pariwisata merupakan kegiatan lintas batas (*cross border*), oleh karenanya pengembangan pariwisata juga harus dirancang berdasarkan karakteristik ini. Sebagai konsekuensinya, pembagian ruang kewilayahan dalam pengembangan pariwisata tidak dilakukan berdasarkan pembagian ruang kewilayahan yang bersifat administratif semata. Batas administratif dipertimbangkan dalam kerangka manajemen implementasi rencana. Pembagian ruang untuk pengembangan pariwisata terutama dilakukan berdasarkan batas imajiner aktifitas Wisatawan dan keterkaitan antar produk wisata. Wilayah administratif hanya relevan dalam kerangka pembagian kewenangan dan tanggung jawab manajemen pariwisata.
- d. Pendekatan pembangunan pariwisata berkelanjutan. Pendekatan pariwisata berkelanjutan (*sustainable tourism*) dapat diartikan sebagai pariwisata yang dapat menjamin pemenuhan kebutuhan Wisatawan dan kelestarian daerah tujuan wisata yang dikunjungi meliputi aspek fisik, sosial, budaya, ekonomi. Dalam konteks ini, pengelolaan dampak pengembangan pariwisata terhadap daerah tujuan wisata merupakan hal yang sangat penting. Dengan demikian, pada hakekatnya pariwisata berkelanjutan harus dapat mengintegrasikan setidaknya tiga dimensi, yaitu dimensi ekonomi, lingkungan, dan sosial budaya. Pendekatan ini dapat memastikan bahwa dokumen perencanaan yang dihasilkan ***economicaly veasible, environtmentantaly sustainable, dan socialy acceptable.***

BAB II

TINJAUAN KEBIJAKAN

2.1 Tinjauan Kebijakan Rencana Tata Ruang Nasional

Berdasarkan Peraturan Pemerintah Nomor 26 Tahun 2008 tentang Rencana Tata Ruang Wilayah Nasional, Tasikmalaya ditetapkan selaku Pusat Kegiatan Wilayah (PKW). PKW adalah kawasan perkotaan yang berfungsi untuk melayani kegiatan skala provinsi atau beberapa kabupaten/kota. Berdasarkan Pasal 14 Peraturan Pemerintah Nomor 13 Tahun 2017 tentang Perubahan atas Peraturan Pemerintah nomor 26 Tahun 2008 tentang Rencana Tata Ruang Wilayah Nasional, PKW memiliki kriteria:

- a. kawasan perkotaan yang berfungsi atau berpotensi sebagai simpul kedua kegiatan ekspor-impor yang mendukung PKN;
- b. kawasan perkotaan yang berfungsi atau berpotensi sebagai pusat kegiatan industri dan jasa yang melayani skala provinsi atau beberapa kabupaten;
- c. kawasan perkotaan yang berfungsi atau berpotensi sebagai simpul transportasi yang melayani skala provinsi atau beberapa kabupaten; dan/atau
- d. kawasan perkotaan yang berada di pesisir yang berfungsi atau berpotensi mendukung ekonomi kelautan nasional.

Selain itu, Tasikmalaya juga selaku bagian dari kawasan Pengembangan Wilayah Priangan Timur-Pangandaran ditempatkan sebagai Kawasan Andalan untuk sektor Pertanian, Industri, Perkebunan, Pariwisata, dan Perikanan.

Kawasan andalan sendiri menurut Pasal 72 Peraturan Pemerintah Nomor 26 Tahun 2008 tentang Rencana Tata Ruang Wilayah Nasional merupakan bagian dari kawasan budidaya yang memiliki nilai strategis nasional. Nilai strategis nasional meliputi kemampuan kawasan untuk memacu pertumbuhan ekonomi kawasan dan wilayah di sekitarnya serta mendorong pemerataan perkembangan wilayah. Selanjutnya Pasal 74 Peraturan Pemerintah Nomor 26 Tahun 2008 tentang Rencana Tata Ruang Wilayah Nasional, bahwa Kawasan andalan berkembang ditetapkan dengan kriteria:

- a. memiliki paling sedikit 3 (tiga) kawasan perkotaan;
- b. memiliki kontribusi terhadap produk domestik bruto paling sedikit 0,25% (nol koma dua lima persen);
- c. memiliki jumlah penduduk paling sedikit 3% (tiga persen) dari jumlah penduduk provinsi;
- d. memiliki prasarana berupa jaringan jalan, pelabuhan laut dan/atau bandar udara, prasarana listrik, telekomunikasi, dan air baku, serta fasilitas penunjang kegiatan ekonomi kawasan; dan
- e. memiliki sektor unggulan yang sudah berkembang dan/atau sudah ada minat investasi.

2.2 Tinjauan Kebijakan Pengembangan Pariwisata

Tinjauan Kebijakan Pengembangan Pariwisata didalam Undang-Undang Nomor 10 Tahun 2009 tentang Kepariwisataan

Sesuai ketentuan Pasal 2 Undang-Undang Nomor 10 Tahun 2009 tentang Kepariwisataan, bahwa Kepariwisataan di Indonesia diselenggarakan berdasar asas:

- a. manfaat;
- b. kekeluargaan
- c. adil dan merata;
- d. keseimbangan;
- e. kemandirian;
- f. kelestarian;
- g. partisipatif;
- h. berkelanjutan;
- i. demokratis;
- j. kesetaraan; dan
- k. kesatuan.

Sesuai ketentuan Pasal 3 Undang-Undang Nomor 10 Tahun 2009 tentang Kepariwisataan, bahwa Kepariwisataan berfungsi memenuhi kebutuhan jasmani, rohani, dan intelektual setiap Wisatawan dengan rekreasi dan perjalanan serta meningkatkan pendapatan negara untuk mewujudkan kesejahteraan rakyat.

Kepariwisataan bertujuan untuk:

- a. meningkatkan kesejahteraan rakyat;
- b. meningkatkan pertumbuhan ekonomi;
- c. menghapus kemiskinan;
- d. mengatasi pengangguran;
- e. melestarikan alam, lingkungan, dan sumber daya;
- f. memajukan kebudayaan;
- g. mengangkat citra bangsa;
- h. memupuk rasa cinta tanah air;
- i. memperkuat jati diri dan kesatuan bangsa; dan
- j. mempererat persahabatan antar bangsa.

Selanjutnya menurut Pasal 5 Undang-Undang Nomor 10 Tahun 2009 tentang Kepariwisataan, bahwa prinsip penyelenggaraan pariwisata adalah sebagai berikut:

- a. menjunjung tinggi norma agama dan nilai budaya sebagai pengejawantahan dari konsep hidup dalam keseimbangan hubungan antara manusia dan Tuhan Yang Maha Esa, hubungan antara manusia dengan sesama manusia, dan hubungan antara manusia dengan lingkungan;
- b. menjunjung tinggi hak asasi manusia, keragaman budaya, dan kearifan lokal;
- c. memberi manfaat untuk kesejahteraan rakyat. Keadilan, kesetaraan dan proporsionalitas;

- d. memelihara kelestarian alam dan lingkungan hidup;
- e. memberdayakan masyarakat setempat;
- f. menjamin keterpaduan antar sektor, antar daerah, antara pusat dan daerah yang merupakan satu kesatuan sistemik dalam kerangka otonomi daerah, serta keterpaduan antar pemangku kepentingan;
- g. mematuhi kode etik kepariwisataan dunia dan kesepakatan internasional dalam bidang pariwisata; dan
- h. memperkuat keutuhan Negara Kesatuan Republik Indonesia.

Tinjauan Kebijakan Pengembangan Pariwisata di dalam Undang-Undang Nomor 17 Tahun 2007 tentang Rencana Pembangunan Jangka Panjang Tahun 2005 – 2025.

Undang-Undang Nomor 17 Tahun 2007 tentang Rencana Pembangunan Jangka Panjang 2005-2025, menyatakan bahwa Visi Pembangunan Nasional Indonesia Pada 2005-2025 adalah Indonesia Yang Mandiri, Maju, Adil dan Makmur. Untuk melaksanakan visi tersebut, Misinya adalah sebagai berikut:

- a. mewujudkan masyarakat berakhlak mulia, bermoral, beretika, berbudaya, dan beradab berdasarkan falsafah Pancasila;
- b. mewujudkan bangsa yang berdaya-saing;
- c. mewujudkan Indonesia aman, damai, dan bersatu;
- d. mewujudkan pemerataan pembangunan dan berkeadilan;
- e. mewujudkan Indonesia asri dan lestari;
- f. mewujudkan Indonesia menjadi negara kepulauan yang mandiri, maju, kuat, dan berbasiskan kepentingan nasional; dan
- g. mewujudkan Indonesia berperan penting dalam pergaulan dunia internasional.

Terkait dengan kepentingan pembangunan Industri Pariwisata, dinyatakan dalam arahan pembangunan untuk Rencana Pembangunan Jangka Menengah (RPJM), baik RPJM ke-2 Tahun 2010-2014, RPJM ke-3 Tahun 2015-2019, dan RPJM ke-4 Tahun 2020-2024, bahwa Kepariwisata yang dikembangkan diharapkan agar mampu mendorong kegiatan ekonomi dan meningkatkan citra Indonesia, meningkatkan kesejahteraan masyarakat lokal, serta memberikan perluasan kesempatan kerja.

Pengembangan kepariwisataan itu sendiri dilaksanakan dengan memanfaatkan keragaman pesona keindahan alam dan potensi nasional sebagai wilayah wisata bahari terluas di dunia secara arif dan berkelanjutan, serta mendorong kegiatan ekonomi yang terkait dengan pengembangan budaya bangsa.

Selain itu, dinyatakan bahwa untuk masa pembangunan ke depan, Bangsa Indonesia akan mengedepankan wisata bahari selaku bagian dari Industri Kelautan yang akan menjadi industri prioritas yang akan dikembangkan oleh Bangsa Indonesia.

Hal lain yang tak kalah pentingnya adalah bahwa pelaksanaan pembangunan tersebut sejauh mungkin harus melibatkan dan berdasar atas prakarsa masyarakat, selain harus demi kepentingan peningkatan kesejahteraan masyarakat.

Tinjauan Kebijakan dalam Rencana Induk Pengembangan Kepariwisata Nasional.

Rencana Induk Pengembangan Kepariwisata Nasional sendiri pada hakikatnya merupakan wujud dari upaya untuk memanfaatkan potensi yang dimiliki dalam menarik pasar potensial dalam negeri maupun internasional melalui suatu arahan kebijaksanaan dimana prinsip-prinsip pembangunan nasional menjadi panutan.

Arahan bagi pengembangan kepariwisataan nasional merupakan sekumpulan kebijaksanaan yang akan menjadi dasar penyusunan program-program menuju tercapainya visi kepariwisataan Indonesia melalui perwujudan dari komitmen-komitmen atau misi kepariwisataan nasional secara konsekuen dan terarah.

Menurut Rencana Induk Pengembangan Kepariwisata Nasional (Ripparnas) yang ditetapkan berdasarkan Peraturan Pemerintah Nomor 50 Tahun 2011, terdapat beberapa arah kebijakan pokok yang mesti diterapkan dalam rangka pembangunan pariwisata di Indonesia, adalah:

- a. Visi pembangunan kepariwisataan nasional adalah terwujudnya Indonesia sebagai negara tujuan pariwisata berkelas dunia, berdaya saing, berkelanjutan, mampu mendorong pembangunan daerah dan kesejahteraan rakyat;
- b. Misi pembangunan kepariwisataan nasional adalah:
 1. Destinasi Pariwisata yang aman, nyaman, menarik, mudah dicapai, berwawasan lingkungan, meningkatkan pendapatan nasional, daerah dan masyarakat;
 2. Pemasaran Pariwisata yang sinergis, unggul, dan bertanggung jawab untuk meningkatkan kunjungan Wisatawan nusantara dan mancanegara;
 3. Industri Pariwisata yang berdaya saing, kredibel, menggerakkan kemitraan usaha, dan bertanggung jawab terhadap lingkungan alam dan sosial budaya; dan
 4. Organisasi Pemerintah, Pemerintah Daerah, swasta dan masyarakat, sumber daya manusia, regulasi, dan mekanisme operasional yang efektif dan efisien dalam rangka mendorong terwujudnya Pembangunan Kepariwisata yang berkelanjutan.
- c. Tujuan pembangunan kepariwisataan nasional adalah:
 1. meningkatkan kualitas dan kuantitas Destinasi Pariwisata;
 2. mengomunikasikan Destinasi Pariwisata Indonesia dengan menggunakan media pemasaran secara efektif, efisien dan bertanggung jawab;
 3. mewujudkan Industri Pariwisata yang mampu menggerakkan perekonomian nasional; dan
 4. mengembangkan Kelembagaan Kepariwisata dan tata kelola pariwisata yang mampu mensinergikan Pembangunan Destinasi Pariwisata, Pemasaran Pariwisata, dan Industri Pariwisata secara profesional, efektif dan efisien.
- d. Sasaran pembangunan pariwisata nasional adalah peningkatan:
 1. jumlah kunjungan Wisatawan mancanegara;
 2. jumlah pergerakan Wisatawan nusantara;
 3. jumlah penerimaan devisa dari Wisatawan mancanegara;

4. jumlah pengeluaran Wisatawan nusantara; dan
 5. produk domestik bruto di bidang Kepariwisata.
- e. Arah pembangunan kepariwisataan nasional meliputi pembangunan kepariwisataan nasional kepariwisataan nasional yang dilaksanakan:
1. dengan berdasarkan prinsip Pembangunan Kepariwisata yang berkelanjutan;
 2. dengan orientasi pada upaya peningkatan pertumbuhan, peningkatan kesempatan kerja, pengurangan kemiskinan, serta pelestarian lingkungan;
 3. dengan tata kelola yang baik;
 4. secara terpadu secara lintas sektor, lintas daerah, dan lintas pelaku; dan
 5. dengan mendorong kemitraan sektor publik dan privat.

2.3 Kebijakan Pengembangan Pariwisata Daerah Provinsi Jawa Barat

Untuk mencapai tujuan dan sasaran pembangunan Jawa Barat, diperlukan suatu strategi pembangunan. Strategi pembangunan dijabarkan dalam kebijakan, program dan kegiatan selama 5 tahun. Adapun strategi pembangunan Jawa Barat, adalah:

1. meningkatkan kualitas demokrasi untuk mempercepat proses reformasi disegala bidang.
2. memantapkan kewaspadaan terhadap nilai-nilai yang merusak demokrasi.
3. mempertahankan nilai-nilai agama dan budaya luhur masyarakat Jawa Barat (Religius, Silih Asih, Silih Asah, Silih Asuh) untuk mengantisipasi masuknya Budaya dari luar yang dapat mempengaruhi budaya daerah.
4. memperkuat jaringan kerja (networking) antar warga Jawa barat untuk meningkatkan daya saing dan mengembangkan kerjasama pihak luar.
5. memanfaatkan keunggulan komparatif berupa potensi dan keanekaragaman sumberdaya alam guna menarik investasi dari luar dalam rangka meningkatkan keunggulan kompetitif.
6. optimalisasi dan peningkatan kualitas SDM untuk lebih memantapkan citra positif Jawa Barat dalam berbagai aspek.
7. mengurangi ketimpangan sumberdaya ekonomi (SDM, teknologi, dana pasar dan prasarana) antar daerah dan meningkatkan keterlibatan daerah dalam pemanfaatan sumberdaya untuk pengokohan ekonomi rakyat.
8. memanfaatkan ketersediaan infrastruktur perekonomian baik yang dimiliki Jawa Barat maupun DKI untuk menarik investasi dari luar.
9. meningkatkan keterkaitan usaha untuk menata struktur perekonomian dan mendayagunakan sumberdaya lokal untuk menata struktur industri.
10. mempersiapkan masyarakat dan pemerintah, dan dunia usaha untuk mengantisipasi perdagangan bebas.
11. meningkatkan kontribusi pemerintah pusat dalam mengamankan aset-aset strategis nasional yang berada di Jawa Barat unuk mendorong stabilitas keamanan.

12. memantapkan penataan ruang yang berwawasan lingkungan dan berkelanjutan sebagai acuan pelaksanaan pembangunan di segala bidang sekaligus menjadi daya tarik investasi.
13. meningkatkan koordinasi dengan pemerintah pusat dan daerah dalam rangka harmonisasi kepentingan nasional dan daerah di segala bidang yang terkait dengan penataan ruang.
14. mengoptimalkan pemanfaatan SDM berkualitas dalam rangka meningkatkan kinerja birokrasi.
15. meningkatkan kemampuan birokrasi untuk mengantisipasi dan mengatasi aturan yang tidak konsisten dari pemerintah pusat dan belum tertatanya aturan hubungan antar lembaga vertikal maupun horizontal serta antara eksekutif dengan legislatif.

2.4 Kebijakan Pengembangan Pariwisata Kota Tasikmalaya

2.4.1. Tinjauan Kebijakan Menurut RTRW Kota Tasikmalaya

Pernyataan Eksplisit tentang Kawasan Peruntukkan Pariwisata terdapat dalam Perda Nomor 4 Tahun 2012 Tentang Rencana Tata Ruang Wilayah pada Huruf (e) Pasal 42 Bagian Ketiga tentang Kawasan Budidaya. Dimana pernyataan ini dijelaskan secara lebih lanjut pada Paragraf 5 tentang Kawasan Peruntukkan Pariwisata Pasal 47 Ayat (1) sampai ayat (5).

Dinyatakan dalam Rencana Tata Ruang Wilayah (RTRW) Kota Tasikmalaya bahwa Kawasan Peruntukkan Pariwisata selaku kawasan termasuk dalam Kawasan Budidaya.

Selanjutnya dinyatakan pula bahwa Kawasan peruntukan pariwisata sebagaimana dimaksud, terdiri atas:

- a. pariwisata buatan, meliputi:
 1. wisata belanja di kawasan pusat perbelanjaan dan Kampung Wisata yang dikembangkan di sentra-sentra industri kecil/mikro; dan
 2. wisata kuliner di koridor Jalan Empang, Jalan Tarumanagara, Jalan R. Iki Wiradikarta, Jalan BKR, dan Jalan Yudanagara.
- b. pariwisata alam, meliputi:
 1. Kawasan Wisata Urug di Kecamatan Kawalu seluas kurang lebih 37 Ha (tiga puluh tujuh hektar);
 2. mata air Tanjung di Kecamatan Kawalu seluas kurang lebih 1 Ha (satu hektar);
 3. Kawasan Wisata Karang Resik di Kecamatan Cipedes seluas kurang lebih 9 Ha (sembilan hektar);
 4. Taman Rekreasi Situ Gede di Kecamatan Mangkubumi seluas kurang lebih 41 Ha (empat puluh satu hektar); dan
 5. Taman Rekreasi Situ Cibeureum di Kecamatan Tamansari seluas kurang lebih 27 Ha (dua puluh tujuh hektar); dan
- c. pariwisata budaya, meliputi:
 1. Situs Lingga Yoni di Kecamatan Indihiang;
 2. Makam Syeh Abdul Ghorib di Kecamatan Kawalu;
 3. Makam Eyang Prabudilaya di Kecamatan Mangkubumi;

4. Makam Eyang Dalem Sakarembong di Kecamatan Bungursari; dan
5. Makam Tubagus Abdullah di Kecamatan Purbaratu.

Adapun Kawasan peruntukan pariwisata di Kota Tasikmalaya dibagi dalam 4 (empat) satuan kawasan wisata yang terdiri dari:

- a. Satuan Kawasan Wisata 1, dimana meliputi Kecamatan Bungursari, Kecamatan Mangkubumi dan Kecamatan Kawalu;
- b. Satuan Kawasan Wisata 2, dimana meliputi Kecamatan Indihiang, dan Kecamatan Cipedes;
- c. Satuan Kawasan Wisata 3, dimana meliputi Kecamatan Cihideung, dan Kecamatan Tawang; dan
- d. Satuan Kawasan Wisata 4, dimana meliputi Kecamatan Cibeureum, Kecamatan Tamansari, dan Kecamatan Purbaratu.

Adapun disamping pernyataan eksplisit terkait kebijakan ruang peruntukkan pariwisata diatas, dinyatakan pula secara implisit kebijakan ruang yang mendukung terhadap terjadinya aktivitas wisata di Kota Tasikmalaya. Sebagai misal, terdapatnya pernyataan akan adanya kemungkinan pentintegrasian suatu kekayaan (alam atau budaya) dengan kegiatan lain, dalam hal ini termasuk didalamnya kegiatan pariwisata.

Selain itu terdapat pula kebijakan yang tidak secara langsung diperuntukkan untuk kegiatan pariwisata, namun sangat vital bagi pengembangan kegiatan pariwisata, ialah, kebijakan ruang untuk transportasi, Pusat Perdagangan Barang dan Jasa, dan kebijakan jaringan prasarana lainnya, yakni: kebijakan system jaringan telekomunikasi, sumberdaya air, energi, dan jaringan prasarana inprastruktur perkotaan. Selain juga kebijakan terkait Penetapan Ruang Terbuka Hijau dan Ruang Terbukan Non Hijau yang sangat vital bagi keterjaminan kenyamanan Wisatawan selama melakukan aktivitasnya di Kota Tasikmalaya.

2.4.2. Tinjauan Kebijakan RPJP Kota Tasikmalaya

Rencana Pembangunan Jangka Panjang (RPJP) Kota Tasikmalaya Tahun 2005-2025 ditetapkan dalam Peraturan Daerah Nomor 9 Tahun 2008. Maksud dibentuknya Peraturan Daerah ini adalah untuk memberikan arah sekaligus menjadi acuan dan pedoman bagi proses pembangunan di Daerah dalam rangka penyelenggaraan pemerintahan, pelaksanaan pembangunan dan pembinaan kemasyarakatan. Sedangkan Tujuannya adalah untuk:

- a. mengoptimalkan koordinasi antar pelaku pembangunan di Daerah;
- b. meningkatkan integrasi, sinkronisasi dan sinergi pembangunan antar daerah, antara daerah dengan provinsi, antara daerah dengan pusat, antar ruang, antar waktu, dan antar fungsi;

- c. mewujudkan keterkaitan dan konsistensi antara perencanaan, penganggaran, pelaksanaan dan pengawasan;
- d. mengupayakan tercapainya penggunaan sumber daya secara efisien, efektif, berkeadilan dan berkelanjutan; dan
- e. mengoptimalkan partisipasi masyarakat.

Dalam Lembar Lampiran RPJP Kota Tasikmalaya, disebutkan bahwa Visi Kota Tasikmalaya adalah **“Dengan Iman dan Takwa Kota Tasikmalaya sebagai Pusat Perdagangan dan Industri Termaju di Jawa Barat”**, dengan Misi yang diemban terdiri dari:

- a. mempertahankan Kota Tasikmalaya sebagai kota bernuansa agamis, demokratis dan taat hukum;
- b. mempertahankan Kota Tasikmalaya sebagai kota yang berbudaya dan berwawasan global;
- c. menghasilkan pelaku bisnis di sektor ekonomi khususnya industri, perdagangan, jasa dan pertanian yang mempunyai daya saing tinggi serta meningkatkan produktivitas dan iklim hubungan industri yang sehat;
- d. menghasilkan sumber daya manusia yang handal dan berkualitas yang mampu menciptakan keberkelanjutan pembangunan di sektor industri, perdagangan, jasa dan pertanian sehingga mampu mendorong tumbuh kembangnya sektor pariwisata di Kota Tasikmalaya;
- e. menciptakan dan memelihara pelayanan publik yang berbasis pada good governance dengan berlandaskan pada prinsip government entrepreneurship sehingga mampu menghasilkan iklim mandiri dan partisipatif pada semua lapisan masyarakat di Kota Tasikmalaya;
- f. menciptakan pembangunan Kota Tasikmalaya yang berbasis pada pengembangan sektor unggulan dengan mengoptimalkan prasarana dan sarana kota secara berkelanjutan;
- g. mewujudkan Kota Tasikmalaya yang sehat, nyaman dan berwawasan lingkungan.

Adapun secara strategis, di dalam Lampiran RPJP dimaksud, disebutkan bahwa arah pembangunan jangka panjang bagi Dunia Pariwisata Kota Tasikmalaya adalah, **“Terciptanya keserasian dan keterkaitan sektor pariwisata yang berkembang di wilayah Priangan Timur, sehingga dapat menjadi pendorong dan peningkatan tourism attractiveness yang khas serta mampu menumbuhkan sendi-sendi kehidupan bermasyarakat yang lebih baik dan maju”**, dengan poin tahapan pelaksanaan sebagai berikut:

1. *tahap pertama*, revitalisasi prasarana dan sarana pariwisata sebagai langkah awal untuk membangkitkan dan meningkatkan aktivitas pariwisata di Kota Tasikmalaya.
2. *tahap kedua*, regulasi dan program yang harus memberikan iklim yang kondusif sehingga mampu mewujudkan kenyamanan berinvestasi bagi pelaku bisnis di sektor

pariwisata. Pemerintah dan masyarakat secara bersama-sama berperan aktif dalam meningkatkan sektor pariwisata.

3. *tahap ketiga*, terdapatnya pusat budaya dan kesenian masyarakat yang harus mendukung dan memberikan nuansa lain sehingga Kota Tasikmalaya mampu memiliki *tourism attractiveness* yang khas dalam pengembangan sektor pariwisata secara keseluruhan.

Masih dalam Lampiran RPJP Kota Tasikmalaya, terkait dengan arah pengembangan kewilayahan secara eksplisit bagi pengembangan Pariwisata di Kota Tasikmalaya, dilaksanakan kearah Bagian Wilayah Kota (BWK) II yang meliputi sebagian Kecamatan Cipedes dan sebagian Kecamatan Cibereum; dimana dalam hal ini secara khusus menempatkan BWK IIB dengan fungsi sebagai wisata/rekreasi, perdagangan lokal, perangkutan regional dan perumahan. Selain itu juga disebutkan BWK V yang meliputi sebagian Kec. Cipedes, Kec. Indihiang, Kec. Mangkubumi, serta sebagian Kec. Cihideung, khususnya BWK V C dengan peruntukkan fungsi wisata dan perumahan.

2.5 Kedudukan RIPPAR-KOTA

RIPPAR-KOTA merupakan perencanaan pariwisata daerah Kota Tasikmalaya pada tingkatan sub daerah tujuan wisata. Dalam proses penyusunannya Ripparda Kota Tasikmalaya mengacu pada dokumen rencana yang berada pada hirarki yang lebih tinggi yaitu Ripparda Provinsi Jawa Barat. Selain itu sebagai bagian pengembangan salah satu sektor didaerah, maka penyusunan dokumen ini mengacu pula pada Rencana Tata Ruang Wilayah Kota Tasikmalaya. Diharapkan dengan memperhatikan hirarki tersebut, pengembangan pariwisata di Kota Tasikmalaya yang dilakukan dapat merupakan suatu pengembangan yang terintegrasi baik secara vertikal maupun horizontal. Hirarki perencanaan dan pembangunan kepariwisataan dapat dilihat pada gambar berikut:

Tabel 2-1.

Hirarki Perencanaan Pembangunan Kepariwisata dan Penataan Ruang

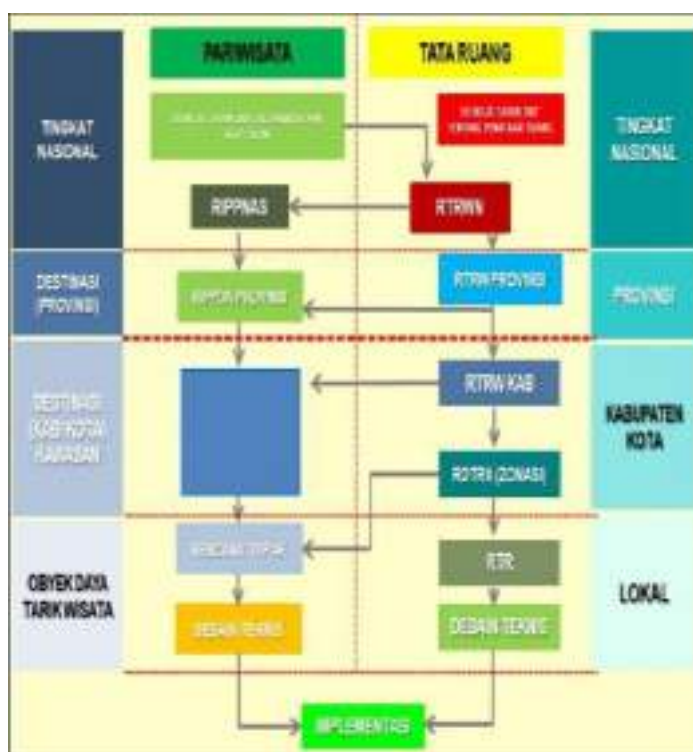

BAB III
GAMBARAN UMUM DAN POTENSI

3.1 Letak Geografis dan Administrasi

Kota Tasikmalaya memiliki luas wilayah sekitar 18.385 Ha. Secara geografis Kota Tasikmalaya terletak antara 108o08'38" sampai dengan 108o24'02" Bujur Timur dan antara 7o10'00" sampai dengan 7o26'32" Lintang Selatan, dengan batasan administratif pemerintahan sebagai berikut:

1. Sebelah Utara : berbatasan dengan Kabupaten Tasikmalaya, yaitu Kecamatan Cisayong dan Kecamatan Sukaratu serta dengan Kabupaten Ciamis, yaitu Kecamatan Cihaurbeuti, Kecamatan Sindangkasih, Kecamatan Cikoneng, dan Kecamatan Ciamis dengan batas fisik Sungai Citanduy.
2. Sebelah Selatan : berbatasan dengan Kabupaten Tasikmalaya, yaitu Kecamatan Jatiwaras dan Kecamatan Sukaraja.
3. Sebelah Barat : berbatasan dengan Kabupaten Tasikmalaya, yaitu Kecamatan Sukaratu, Kecamatan Leuwisari, Kecamatan Singaparna, Kecamatan Sukarame, dan Kecamatan Sukaraja dengan batas fisik Sungai Ciwulan.
4. Sebelah Timur : berbatasan dengan Kabupaten Tasikmalaya, yaitu Kecamatan Manonjaya dan Kecamatan Gunung Tanjung dengan batas fisik saluran irigasi Cikunten II dan sungai Cileuwimunding.

Tabel 3.1

Pembagian Wilayah Kecamatan dan Kelurahan di Kota Tasikmalaya
menurut RTRW Kota Tasikmalaya Tahun 2011-2031

No.	Kecamatan	Kelurahan	No.	Kecamatan	Kelurahan	
1	Indihiang	Indihiang	6	Cipedes	Panglayungan	
		Sirnagalih			Cipedes	
		Parakannyasag			Nagarasari	
		Panyingkiran			Sukamanah	
		Sukamaju Kaler	7	Tawang	Tawangsari	
		Siukamaju Kidul			Empangsari	
2	Bungursari	Bantarsari	7		Tawang	Lengkongsari
		Cibunigeulis				Cikalang
		Sukarindik				Kahuripan
		Sukamulya				Kersamenak
		Sukajaya		Cilamajang		
		Bungursari		Gunung		

					Tandala
		Sukalaksana			Urug
3	Cibeureum	Kersanagara	8	Kawalu	Tanjung
		Kota Baru			Cibeuti
		Awipari			Karang Anyar
		Setianagara			Talagasari
		Ciherang			Leuwiliang
		Ciakar			Gunung Gede
		Margabakti			Tamansari
		Setiajaya			Mugarsari
		Setiaratu			Tamanjaya
		4			Purbaratu
Sukanagara	Setiawargi				
Sukaasih	Mulyasari				
Sukajaya	Sukahurip				
Singkup	Setiamulya				
Sukamenak	Mangkubumi				
5	Cihideung	Yudanagara	10	Mangkubumi	Cigantang
		Nagarawangi			Karikil
		Cilembang			Linggajaya
		Argasari			Cipawitra
		Tugujaya			Sambongpari
		Tuguraja			Sambongjaya
					Cipari

(Sumber : Peraturan Daerah Kota Tasikmalaya Nomor 4 Tahun 2012)

Struktur ruang wilayah kegiatan wisata di Daerah disusun berdasarkan penetapan Kawasan Prioritas Pengembangan (KPP) adalah:

- a. KPP 1 adalah KPP Cipedes terdiri dari Kecamatan Bungursari, Kecamatan Mangkubumi, dan Kecamatan Kawalu;
- b. KPP 2 adalah KPP Kawalu, terdiri dari Kecamatan Indihiang dan Kecamatan Cipedes;
- c. KPP 3 adalah KPP Tawang, terdiri dari Kecamatan Tawang dan Cihideung; dan
- d. KPP 4 adalah KPP Purbaratu, terdiri dari Kecamatan Purbaratu, Cibeureum, dan Tamansari.

Tabel 3.2
Kawasan Prioritas Pengembangan

No	KPP	Kecamatan
1	KPP 1	Bungursari Kawalu Mangkubumi
2	KPP 2	Cipedes Indihiang
3	KPP 3	Tawang Cihideung
4	KPP 4	Purbaratu Cibeureum Tamansari

GAMBAR 3. 2
PETA ADMINISTRASI KOTA TASIKMALAYA



3.1.1. Karakteristik Kependudukan

Jumlah penduduk secara keseluruhan pada tahun 2022 sekitar 73.347.000 jiwa dengan sebaran pada setiap Kecamatan di Kota Tasikmalaya. Untuk lebih jelasnya dapat dilihat pada Tabel berikut:

Tabel 3.3
Jumlah Penduduk Kota Tasikmalaya Tahun 2022

Kecamatan Subdistrict	Penduduk (ribu) ¹ Population (thousand) ¹	Laju Pertumbuhan Penduduk per Tahun 2021-2022 (%) ² Annual Population Growth Rate 2021-2022 (%) ²
(1)	(2)	(3)
Kawalu	98,64	1,07
Tamansari	79,62	1,76
Cibeureum	69,69	0,91
Purbaratu	45,42	1,28
Tawang	61,61	1,32
Cihideung	73,69	1,32
Mangkubumi	99,96	1,16
Indihiang	59,36	1,67
Bungursari	63,09	2,49
Cipedes	82,39	0,62
Kota Tasikmalaya	733,47	1,32

(Sumber : Kota Tasikmalaya Dalam Angka Tahun 2022)

Penduduk Kota Tasikmalaya secara keseluruhan bermatapencarian beraneka ragam baik dalam lingkup sektor primer, sektor sekunder dan sektor tersier. Kegiatan pariwisata di Kota Tasikmalaya memberikan dampak positif bagi penduduk Kota Tasikmalaya. Adanya kegiatan pariwisata dapat meningkatkan kegiatan mikro di Kota Tasikmalaya. Kota Tasikmalaya menghasilkan produk-produk khas Kota Tasikmalaya yang secara keseluruhan kegiatan produksi produk khas Kota Tasikmalaya tersebut dapat menyerap tenaga kerja.

3.1.2. Karakteristik Perekonomian

Kondisi perekonomian suatu wilayah dapat dilihat dari dominasi kegiatan ekonomi dan hasil-hasilnya selama beberapa waktu kebelakang hingga sekarang ini. Bagi Kota Tasikmalaya, struktur ekonominya dapat dilihat dari peran dan sumbangan masing-masing sektor kegiatan ekonomi terhadap pembentukan Produk Domestik Regional Bruto (PDRB) baik dari harga berlaku maupun harga konstan.

Tabel 3.4
 Produk Domestik Regional Bruto Kota Tasikmalaya
 Atas Dasar Harga Konstan Tahun 2018 - 2022

Lapangan Usaha/Industry	2018	2019	2020	2021*	2022**
(1)	(2)	(3)	(4)	(5)	(6)
A Pertanian, Kehutanan, dan Perikanan/ <i>Agriculture, Forestry, and Fishing</i>	644,65	644,46	658,92	660,75	690,75
B Pertambangan dan Penggalian/ <i>Mining and Quarrying</i>	1,28	1,29	1,30	1,36	1,38
C Industri Pengolahan/ <i>Manufacturing</i>	2 038,73	2 196,03	2 153,49	2 194,62	2 312,87
D Pengadaan Listrik dan Gas/ <i>Electricity and Gas</i>	1,57	1,66	1,62	1,68	1,74
E Pengadaan Air; Pengelolaan Sampah, Limbah, dan Daur Ulang/ <i>Water Supply; Sewerage, Waste Management, and Remediation Activities</i>	52,12	54,66	59,59	63,01	63,00
F Konstruksi/ <i>Construction</i>	2 296,04	2 436,90	2 333,34	2 475,68	2 577,18
G Perdagangan Besar dan Eceran; Reparasi Mobil dan Sepeda Motor/ <i>Wholesale and Retail Trade; Repair of Motor Vehicles and Motorcycles</i>	3 567,88	3 812,41	3 575,05	3 681,31	3 841,48
H Transportasi dan Pergudangan/ <i>Transportation and Storage</i>	1 459,44	1 543,23	1 435,06	1 439,41	1 542,85
I Penyediaan Akomodasi dan Makan Minum/ <i>Accommodation and Food Service Activities</i>	724,78	781,52	753,48	771,50	879,72
J Informasi dan Komunikasi/ <i>Information and Communication</i>	596,84	651,21	869,82	932,45	989,33
K Jasa Keuangan dan Asuransi/ <i>Financial and Insurance Activities</i>	1 483,49	1 499,55	1 469,98	1 552,58	1 539,33
L Real Estat/ <i>Real Estate Activities</i>	261,44	285,16	290,44	319,77	341,52
M,N Jasa Perusahaan/ <i>Business Activities</i>	165,08	182,17	156,63	168,53	193,83
O Administrasi Pemerintahan, Pertahanan, dan Jaminan Sosial Wajib/ <i>Public Administration and Defence; Compulsory Social Security</i>	565,03	585,44	579,30	591,46	591,23
P Jasa Pendidikan/ <i>Education</i>	280,01	293,95	306,50	314,93	321,55
Q Jasa Kesehatan dan Kegiatan Sosial/ <i>Human Health and Social Work Activities</i>	314,94	347,72	361,12	386,04	416,11
R,S,T,U Jasa Lainnya/ <i>Other Services Activities</i>	405,80	428,76	424,39	425,66	477,17
Produk Domestik Bruto/ Gross Domestic Product	14 859,11	15 746,12	15 430,02	15 980,75	16 781,04

(Sumber : Kota Tasikmalaya Dalam Angka 2022)

Tabel 3.5
PDRB Menurut Lapangan Usaha Atas Dasar Harga berlaku
di Kota Tasikmalaya, Tahun 2018 - 2022

Lapangan Usaha/Industry	2018	2019	2020	2021*	2022**
(1)	(2)	(3)	(4)	(5)	(6)
A Pertanian, Kehutanan, dan Perikanan/Agriculture, Forestry, and Fishing	1 011,19	1 054,75	1 079,40	1 100,18	1 202,36
B Pertambangan dan Penggalian/Mining and Quarrying	1,69	1,74	1,78	1,91	1,99
C Industri Pengolahan/Manufacturing	2 783,25	3 067,39	3 051,33	3 159,59	3 450,78
D Pengadaan Listrik dan Gas/Electricity and Gas	2,76	2,96	2,88	2,99	3,15
E Pengadaan Air; Pengelolaan Sampah, Limbah, dan Daur Ulang/Water Supply; Sewerage, Waste Management, and Remediation Activities	76,63	82,83	90,70	96,31	97,44
F Konstruksi/Construction	3 175,07	3 474,50	3 341,11	3 700,54	3 975,54
G Perdagangan Besar dan Eceran; Reparasi Mobil dan Sepeda Motor/Wholesale and Retail Trade; Repair of Motor Vehicles and Motorcycles	4 493,49	4 944,06	4 719,27	4 954,11	5 416,72
H Transportasi dan Pergudangan/Transportation and Storage	1 942,06	2 084,41	2 028,42	2 070,97	2 320,07
I Penyediaan Akomodasi dan Makan Minum/Accommodation and Food Service Activities	1 008,50	1 150,64	1 148,60	1 209,65	1 440,33
J Informasi dan Komunikasi/Information and Communication	624,41	685,16	915,23	978,57	1 038,06
K Jasa Keuangan dan Asuransi/Financial and Insurance Activities	2 166,16	2 245,53	2 201,90	2 396,31	2 596,50
L Real Estat/Real Estate Activities	317,73	351,66	360,60	397,89	438,12
M,N Jasa Perusahaan/Business Activities	203,79	250,68	222,23	240,39	288,50
O Administrasi Pemerintahan, Pertahanan, dan Jaminan Sosial Wajib/Public Administration and Defence; Compulsory Social Security	864,92	897,82	895,45	921,48	918,53
P Jasa Pendidikan/Education	389,01	444,86	483,94	511,52	534,79
Q Jasa Kesehatan dan Kegiatan Sosial/Human Health and Social Work Activities	414,12	468,23	500,97	547,86	605,46
R,S,T,U Jasa Lainnya/Other Services Activities	502,79	543,68	545,55	553,75	646,33
Produk Domestik Bruto/ Gross Domestic Product	19 977,56	21 750,91	21 589,36	22 844,02	24 974,68

(Sumber : Kota Tasikmalaya Dalam Angka 2022)

Berdasarkan tabel diatas dapat diketahui bahwa di Kota Tasikmalaya sektor yang memberikan nilai besar terhadap struktur PDRB Kota Tasikmalaya tahun 2022 adalah sektor perdagangan. Sektor kepariwisataan dalam hal ini termasuk dalam subsektor

perdagangan, jasa, dan industri pengolahan memberikan nilai besar terhadap PDRB Kota Tasikmalaya.

3.2 Gambaran Kegiatan Pariwisata Kota Tasikmalaya

Kota Tasikmalaya yang terletak diantara Kabupaten Tasikmalaya dan Kabupaten Ciamis merupakan bagian dari Provinsi Jawa Barat yang saling berinteraksi dan berintegrasi. Perkembangan Pariwisata dan Kebudayaan Kota Tasikmalaya dari tahun ke tahun mengalami peningkatan terutama dari volume pengunjung dan pengiriman misi kesenian ke luar Kota Tasikmalaya. Oleh karena itu, perlu diantisipasi jauh kedepan agar penyelenggaraan Kepariwisata dan Kebudayaan dapat berjalan lebih baik sesuai dengan harapan.

Kondisi kepariwisataan di Kota Tasikmalaya, dalam perkembangannya masih belum optimal. Hal ini berkaitan dengan pengelolaan di sektor ini belum dilakukan secara profesional. Di samping itu, investasi yang ditanamkan baik investasi sektor pemerintah maupun sektor swasta, jauh dari kebutuhan yang diperlukan. Penyebab lainnya adalah terjadinya krisis ekonomi yang ditandai dengan melemahnya daya beli masyarakat sehingga mengurangi arus kunjungan Wisatawan baik Wisatawan manca negara (Wisman) maupun Wisatawan nusantara (Wisnu), selain itu kondisi keamanan dan sosial politik di dalam negeri kurang menguntungkan terhadap jumlah kunjungan (Wisman) Wisatawan manca negara ke Kota Tasikmalaya.

Prasarana di bidang kepariwisataan yang dapat mendukung terhadap pengembangan dan peningkatan kepariwisataan, seperti Hotel/Penginapan tersebar di Kota Tasikmalaya.

Melihat catatan perkembangan sektor pariwisata di Kota Tasikmalaya untuk kurun waktu tahun 2005-2023, maka dapat dikatakan jika sektor pariwisata Kota Tasikmalaya sangat potensial untuk dikembangkan. Hal tersebut mengingat secara letak geografis Kota Tasikmalaya berada di jalur strategis pariwisata Kawasan Priangan Timur-Pangandaran. Selain itu, sektor pariwisata Kota Tasikmalaya juga ditunjang oleh aksesibilitas yang cukup tinggi serta sebagai perlintasan jalan antar provinsi akan dapat meningkatkan potensi yang cukup tinggi serta dapat dijadikan sebagai tempat/wilayah peristirahatan dan sekaligus menjadikan mobilitas masyarakat yang hendak berwisata. Kondisi bidang Pariwisata dan Kebudayaan saat ini pada umumnya cukup baik walaupun banyak kekurangan yang perlu segera dibenahi.

Tabel 3.6

Data Potensi Pariwisata, Seni dan Budaya Kota Tasikmalaya

No.	Potensi Pariwisata Seni dan Budaya	Jumlah	Satuan
1	Biro/agen perjalanan wisata	155	perusahaan
2	Objek Daya Tarik Wisata	425	Tempat
3	Hotel bintang	14	Buah
4	Hotel non bintang	37	Buah
5	Restoran	45	Tempat

6	Rumah makan	295	Tempat
7	Kafe dan Kedai minuman	356	Tempat
8	Wisata tirta	10	Tempat
9	Kolam renang dan gelanggang	18	Tempat
10	Bola sodok	2	Tempat
11	Gelanggang olahraga		
	▪ Lapangan tenis	12	
	▪ Lapangan bulutangkis	45	
	▪ futsal	13	
	▪ Basket	15	
	▪ Bola voly	24	
	▪ Tenis meja	28	
	▪ Sepak Bola	6	
12	Gelanggang permainan dan ketangkasan		
	▪ Rally mobil dan off road	2	tempat
	▪ Motor cros dan balap motor	2	tempat
	▪ Mainan anak	6	tempat
13	Gedung kesenian	1	
	▪ Bioskop	2	tempat
	▪ Karaoke	4	tempat
	▪ Gedung serbaguna	52	tempat
14	Sanggar seni	245	tempat
15	Salon kecantikan / Spa	10	tempat
16	Pusat kebugaran	29	tempat
17	Kolam pemancingan	16	tempat
18	Objek sejarah	1	tempat
19	Objek diduga cagar	26	tempat

	budaya		
20	Seniman	700	orang
21	Seni dan budaya unggulan	3	Jenis
22	Bumi perkemahan	7	Tempat
23	Lembaga Pendidikan Pariwisata	4	Tempat

(Sumber : Dinas Kebudayaan, Pariwisata, Pemuda dan Olahraga Kota Tasikmalaya)

Dalam rangka pengembangan pariwisata, maka keberadaan lembaga pendidikan tinggi dan pesantren di Kota Tasikmalaya mempunyai peranan penting. Potensi tersebut antara lain sebagai berikut:

Tabel 3.7
Perguruan Tinggi Negeri dan Swasta di Kota Tasikmalaya

No.	Perguruan Tinggi Negeri/Perguruan Tinggi Swasta	Alamat
1	Universitas Siliwangi (UNSIL)	Jalan Siliwangi No.24, Kahuripan, Tawang, Tasikmalaya, Jawa Barat 46115
2	Universitas Pendidikan Indonesia (UPI)	Jl. Dadaha, Nagawangi, Cihideung, Tasikmalaya, Jawa Barat 46124
3	POLTEKKES KEMENKES Tasikmalaya	Jl. Cilolohan No.35, Kahuripan, Tawang, Tasikmalaya, Jawa Barat 46115
4	Universitas Muhammadiyah Tasikmalaya (UMTAS)	Jalan Tamansari Gobras No. 29, Mulyasari, Tamansari, Tasikmalaya, Jawa Barat 46196
5	STIA YPPT Tasikmalaya	Jl. Perintis Kemerdekaan No.200, Karsamenak, Kawalu, Tasikmalaya, Jawa Barat 46182
6	Institut Agama Islam Tasikmalaya	Jl. Noenoeng Tisnasaputra No.16, Kahuripan, Tawang, Tasikmalaya, Jawa Barat 46113
7	Institut Nahdlatul Ulama (INU)	Jl. Argasari No. 31 Kel. Argasari Kec. Cihideung
8	STISIP Tasikmalaya	Jalan Gunung Pongpok, Lengkongsari, Tawang, Tasikmalaya, Jawa Barat 46112
9	STT YBSI Tasikmalaya	Komplek Mayasari Plaza, Jalan Pasar Wetan, Argasari, Cihideung, Tasikmalaya, Jawa Barat 46122
10	STHG Tasikmalaya	Jl. KH Lukmanul Hakim No.17, Tugujaya, Cihideung, Tasikmalaya, Jawa Barat 46126
11	Universitas Perjuangan Tasikmalaya (UNPER)	Jl. Pembela Tanah Air 177, Kahuripan, Tasikmalaya, Jawa Barat 46115
12	STIKES Bakti Tunas Husada Tasikmalaya	Jl. Cilolohan 36, Setiaratu, Tasikmalaya, Kahuripan, Tawang, Tasikmalaya, Jawa Barat 46115

13	AKBID Syahida Komunika Tasikmalaya	JL AH. Nasution, No. 130, Mangkubumi, Cipari, Mangkubumi, Tasikmalaya, Jawa Barat 46181
14	STIKES Mitra Kencana Tasikmalaya	Jalan R. E. Martadinata No. 142, Tasikmalaya, Jawa Barat
15	Politeknik Triguna	Jl. Letjen Ibrahim Adjie No.7, Indihiang, Tasikmalaya, Jawa Barat 46151
16	Universitas Bina Sarana Informatika Tasikmalaya	Jl. Tanuwijaya No.4, Empangsari, Tawang, Tasikmalaya, Jawa Barat 46113
17	LP3I Tasikmalaya	Jl. Ir.H.Juanda, Bantarsari, Bungursari, Tasikmalaya, Jawa Barat 46151
18	STMIK DCI Tasikmalaya	Jl. Sutisna Senjaya No.158-A, Cikalang, Tawang, Tasikmalaya, Jawa Barat 46114
19	DPS (Dirgantara Pilot School) Tasikmalaya	Jl. Merdeka No.22, Empangsari, Tawang, Tasikmalaya, Jawa Barat 46112
20	Akademi Pariwisata Siliwangi	Jl. Pembela Tanah Air 177, Kahuripan, Tasikmalaya, Jawa Barat 46115

sumber : (Dinas Kebudayaan, Pariwisata, Pemuda dan Olahraga Kota Tasikmalaya)

Ragam jenis objek wisata yang ada di Kota Tasikmalaya cukup bervariasi, baik wisata alam, wisata budaya maupun wisata minat khusus. Bidang pariwisata, khususnya pariwisata minat khusus memiliki potensi besar untuk dikembangkan, mengingat Kota Tasikmalaya cukup kaya akan objek dan Daya Tarik Wisata yang menghasilkan produk wisata khas kota Tasikmalaya. Objek wisata di Kota Tasikmalaya dibedakan menjadi beberapa klasifikasi, yaitu:

1. objek wisata alam;
2. objek wisata budaya;
3. objek wisata produk unggulan/ekonomi kreatif;
4. objek wisata religi;
5. objek wisata kuliner;
6. objek wisata MICE ; dan
7. objek wisata olah raga dan wisata rekreasi.

3.3 Potensi dan Daya Tarik Wisata

3.3.1. Wisata Alam

Yang dimaksud dengan wisata alam, adalah objek wisata yang penekanan objeknya didasarkan kepada keadaan alam fisik, flora dan faunanya.

No	Nama Objek Wisata	Lokasi	KPP
1	Situ Gede	Linggajaya, Mangkubumi	1
2	Kampung Salapan Urug	Urug, Kawalu	1

3	Situ Cibeureum	Tamanjaya, Tamansari	4
4	Situ Cipanjaran	Tamansari, Tamansari	4
5	Situ Malingping	Tamanjaya, Tamansari	4
6	Bukit Lestari	Leuwiliang, Kawalu	1
7	Bukit Nangela	Urug, Kawalu	1
8	Wisata Lampingdipa	Gunung tandala, Kawalu	1
9	Arung Jeram Sungai Citanduy	Purbaratu, Purbartu	4
10	Arung Jeram Leuwiliang (Sungai Ciwulan)	Leuwiliang, Kawalu	1
11	Taman Warna Warni Wisata Ciloseh	Panyingkiran, Indihiang	2
12	Curug Tonjong	Setiawargi, Tamansari	4
13	Air Tanjung	Kawalu	1
14	Tebing Putih	Sukamanah Cipedes	2
15	Kampung Awi Pasirjaya	Sukajaya, Purbartu	4
16	Gedong Cai	Bungursari	1
17	Babakan Sanca	Sirnagalih, Indihiang	2
18	Batu Bangkong	Sirnagalih, Indihiang	2

sumber : (Dinas Kebudayaan, Pariwisata, Pemuda dan Olahraga Kota Tasikmalaya)

3.3.2. Wisata Budaya

Budaya adalah budaya dalam arti luas, tidak hanya meliputi kebudayaan tingkat tinggi seperti kesenian atau perikehidupan keraton dan sebagainya, akan tetapi juga meliputi adat istiadat dan segala kebiasaan yang hidup ditengah-tengah suatu masyarakat. Pengklasifikasian wisata budaya di Kota Tasikmalaya juga termasuk objek wisata yang mengandung nilai sejarah bagi Kota Tasikmalaya, keanekaragaman seni budaya yang dimiliki dan juga benda-benda yang mempunyai nilai kehidupan budaya daerah.

No	Nama Objek Wisata	Lokasi	KPP
1	Lingga Yoni	Sukamaju Kidul, Indihiang	2
2	Makam R.d. Samijah	Parakannyasag, Indihiang	2
3	Makam Sembah Dalem Prabuwirayuda	Parakannyasag, Indihiang	2
4	Peti Kubur Batu Cikatubang balong	Sukamaju Kidul, Indihiang	2
5	Makam Sembah Dalem Prabuwirayuda	Parakannyasag, Indihiang	2
6	Peti Kubur Batu Cikatubang balong	Sukamaju Kidul, Indihiang	2
7	Makam Jaga Barang	Sukamanah, Cipedes	2
8	Makam Jaga Barang	Sukamanah, Cipedes	2
9	Komplek Makam Syeh Tubagus Abdullah	Kersanegara, Kawalu	1
10	Makam Dalem Patuakan	Tanjung, Kawalu	1
11	Makam Eyang Cakraningrat	Tanjung, Kawalu	1
12	Makam Eyang Patinggi	Tanjung, Kawalu	1
13	Makam Gn. Subang	Cilamajang, Kawalu	1
14	Makam Gn. Saena	Tanjung Kawalu	1
15	Makam H. Hasan	Tanjung, Kawalu	1
16	Tugu Istiwa	Tanjung, Kawalu	1
17	Makam Eyang Cakraningrat	Tanjung, Kawalu	1
18	Makam Eyang Patinggi	Tanjung, Kawalu	1
19	Makam Gn. Subang	Cilamajang, Kawalu	1
20	Makam Gn. Saena	Tanjung, Kawalu	1
21	Makam Prabudilaya	Linggajaya, Mangkubumi	1

22	Makam Babakan Tempe	Sambongjaya, Mangkubumi	1
23	Gedung FKPPi	Empangsari, Tawang	3
24	Penginapan Sunda	Tawang Sari, Tawang	3
25	Perusahaan Umum Bus Damri	Tawang Sari, Tawang	3
26	Taman Makam Pahlawan Karoeng	Cikalang, Tawang	3
27	Tugu 0 Km	Tawang Sari, Tawang	3
28	Makam Jiwaraga	Sukamenak, Purbartu	4
29	Makam Balung Tunggal	Kersanegara, Cibeureum	4
30	Makam Situ Cibeureum	Tamanjaya, Tamansari	4
31	Dalem Patuakan	Kawalu	1
32	Makam H.M Bakri	Kawalu	1
33	Makam Situ Malingping	Tamansari	4
34	Makam Situ Kasindang	Tamansari	4
35	Patilasan Purbasari	Tamansari	4
36	Makam Syekh Kusumayuda	Bungursari	1
37	Situs Purbasari	Purbaratu	4
38	Makam Sakarembong	Bungursari	1
39	Makam Gunung Dalem	Tawang	3

3.3.3. Wisata Produk Unggulan/Ekonomi Kreatif

Yang dimaksud dengan wisata Produk Unggulan/Ekonomi Kreatif adalah pariwisata yang bertujuan untuk pengembangan diri, mengakomodasikan keberadaan usaha menengah dan kecil, memberikan ruang interaksi pada komunitas dan memberikan penghargaan pada lingkungan.

No	Nama Objek Wisata	Lokasi	KPP
1	Kelom Geulis	Kecamatan Tamansari	4
2	Payung Tasik	Indihiang dan Kawalu	2 dan 1
3	Batik Tasik	Kecamatan Cipedes	2
4	Kerajinan Kayu dan Furnitur dari Kayu	Kecamatan Purbaratu dan Cipedes	4 dan 2
5	Bordir Kawalu	Kecamatan Kawalu	1
6	Merajut	Jl.Gn.Batu, Kel.Cipedes, Kec.Cipedes	2
7	Alas Kaki	Kecamatan Mangkubumi	1
8	Anyaman dari Bambu dan Mendong	Kecamatan Mangkubumi dan Purbaratu	1 dan 4

sumber : (Dinas Kebudayaan, Pariwisata, Pemuda dan Olahraga Kota Tasikmalaya)

3.3.4. Wisata Religi

Yang dimaksud dengan wisata religi adalah salah satu jenis wisata yang berkaitan erat dengan aktivitas ataupun tempat khusus yang berhubungan dengan aspek religi keagamaan. Kota Tasikmalaya dikenal juga dengan kota santri karena hampir diseluruh wilayah tersebar pondok pesantren.

NO	NAMA PONPES	ALAMAT	KELURAHAN	KECAMATAN	KPP
1	Mesjid Agung Tasikmalaya	Jl. Masjid Agung No.01	Tawang Sari	Tawang	3
2	Gedung Dakwah	Jl. Masjid Agung No.06	Tawang Sari	Tawang	3
3	Al Khoeriyah Bantar	Jl. Bantar Rt 005 Rw 005	Bantarsari	Bungursari	1
4	Miftahul Ulum Gandok	Kp. Gandok II Rt 001 Rw 004	Bungursari	Bungursari	1
5	Fajrul Islam	Rancabungur Legok Rt 002 Rw 001	Bungursari	Bungursari	1
6	Miftahul Huda 394	Kp. Rancabungur Rt 004 Rw 002	Bungursari	Bungursari	1
7	At-Tarbiyah	Jl. Sukasari Rt 002 Rw 006	Bungursari	Bungursari	1
8	Nurul Huda	Jl. Sukasari Rt 003 Rw 005	Bungursari	Bungursari	1

9	Al Istiqomah	Kp. Leuwibudah Rt 001 Rw 001	Cibunigeulis	Bungursari	1
10	Mathlaul Huda 97	Pasanggrahan Rt 004 Rw 007	Cibunigeulis	Bungursari	1
11	Nurul Falaah	Kp. Gunung Kokosan Rt 004 Rw 006	Cibunigeulis	Bungursari	1
12	Riyadul Huda Salafiyah	Kp. Rancageneng I Rt 001 Rw 002	Sukajaya	Bungursari	1
13	Mabdaul Ulum	Kp. Leuwikidang I Rt 001 Rw 007	Sukajaya	Bungursari	1
14	Raudhatul Ulum	Kp. Bengkok 1 Rt 004 Rw 010	Sukalaksana	Bungursari	1
15	Midaarussalaam	Cibeureum II Rt 002 Rw 004	Sukalaksana	Bungursari	1
16	Al Muchtar	Kp. Sukamulya Rt 001 Rw 001	Sukamulya	Bungursari	1
17	Miftahul Huda Al Husna	Jl. Sukarindik Gunung Tujuh Rt 002 Rw 008	Sukarindik	Bungursari	1
18	Nashrul Haq Al Islamy	Jalan Sukasari No. 01 Rt 002 Rw 006	Sukarindik	Bungursari	1
19	Al-Qalam	Sukarindik I Rt 002 Rw 001	Sukarindik	Bungursari	1
20	Hidayatul Uluum	Kp. Awipari Tengah Rt 001 Rw 003	Awipari	Cibeureum	4
21	Bahrul Ulum	Awipari Rt 002 Rw 002	Awipari	Cibeureum	4
22	Hidayatul Mustafid	Sindangresik Rt 002 Rw 006	Awipari	Cibeureum	4
23	Murottalul Qur'an Al Mubaarok	Cikawung Rt 002 Rw 005	Awipari	Cibeureum	4
24	Daarul Huda	Kp. Talangsari Rt 003 Rw 001	Awipari	Cibeureum	4
25	Darul Muttaqin	Jl. Awipari Rt 004 Rw 002	Awipari	Cibeureum	4
26	Bahrul Ulum Al-Mursyidi	Awipari Rt 001 Rw 002	Awipari	Cibeureum	4
27	Nurul Iman	Kp. Sindang Sari Rt 005 Rw 003	Ciakar	Cibeureum	4
28	Al Khoeriyah	Jl. Cibangun Kidul Rt 002 Rw 013	Ciherang	Cibeureum	4
29	Riyadlul Ulum	Kp. Cibangun Tengah Rt 003 Rw 009	Ciherang	Cibeureum	4
30	Ciherang	Jl. Khoer Affandi No. 174 Rt 003 Rw 001	Ciherang	Cibeureum	4
31	Al-Wasiilah	Jl. Ciakar Rt 001 Rw 004	Ciherang	Cibeureum	4
32	Al-Khoeriyah Ciherang	Jalan KH. Khoer Affandi No. 100 Rt 001 Rw 001	Ciherang	Cibeureum	4
33	Sirojul Qori	Kp. Babakan Cibeas Rt 003 Rw 004	Ciherang	Cibeureum	4

34	Daarul Anba	Jl. Bantar Gedang Rt 001 Rw 010	Kersanagara	Cibeureum	4
35	Nurul Huda	Perum Kota Baru Bantargedang Rt 002 Rw 010	Kersanagara	Cibeureum	4
36	Nurul Huda	Amongsari Rt 002 Rw 011	Kersanegara	Cibeureum	4
37	Murottalul Qur'an Al Mu'min	Nagarakasih Rt 004 Rw 003	Kersanegara	Cibeureum	4
38	Asshulaha	Kersanegara Rt 001 Rw 007	Kersanegara	Cibeureum	4
39	Bantargedang	Kp. Bantargedang Rt 001 Rw 010	Kersanegara	Cibeureum	4
40	Syari'atul Huda	Kp. Amongsari Rt 003 Rw 011	Kersanegara	Cibeureum	4
41	Al Jamal	Jl. Cisangkir Kidul Rt 003 Rw 006	Kota Baru	Cibeureum	4
42	Al Farisi	Rangkasbitung Perum Kotabaru Blok I Rt 003 Rw 012	Kotabaru	Cibeureum	4
43	Darul Qowaaniin	Cisangkir Rt 004 Rw 006	Kotabaru	Cibeureum	4
44	Ar Rahkmah	KH. Khoer Afandi Kp. Cikatuncar Rt 004 Rw 007	Kotabaru	Cibeureum	4
45	Raudlatul Muta'allimin	Jl. Komplek Pesantren Cilendek	Kotabaru	Cibeureum	4
46	Al Ikhlas Cikatuncar	Kp. Cikatuncar Rt 008 Rw 007	Kotabaru	Cibeureum	4
47	Raudlatul Huda	Kp. Cilendek Rt 004 Rw 008	Kotabaru	Cibeureum	4
48	Majelis Dzikir Terapi	Kp. Warung Bandung Rt 009 Rw 007	Kotabaru	Cibeureum	4
49	Al Ikhlas Cisangkir	Kp. Cisangkir Rt 002 Rw 006	Kotabaru	Cibeureum	4
50	Maryamul Huda	Kp. Cisangkir Rt 004 Rw 005	Kotabaru	Cibeureum	4
51	Al-Falah	Pangadegan Rt 001 Rw 001	Kotabaru	Cibeureum	4
52	Mathlabul Ulum KH. Sirad Dahlan	Babakan Cikawung Rt 004 Rw 001	Margabakti	Cibeureum	4
53	Miftahul Huda III	Jl. Margabakti Babakan Kertasari Rt 003 Rw 003	Margabakti	Cibeureum	4
54	Riyadul Ulum Wadda'wah Condong	Komplek Pesantren Condong Rt 001 Rw 004	Setianagara	Cibeureum	4
55	Al-Ikhwan	Jl. Khoer Affandi No. 13 Rt 002 Rw 001	Setianagara	Cibeureum	4
56	Al Hasanah	Kp. Cintapada Rt 001 Rw 007	Setianagara	Cibeureum	4
57	Mathlaul Khaer Cintapada	Kp. Cintapada Rt 002 Rw 007	Setianagara	Cibeureum	4

58	Al Munawwar Jarnauziyyah	Jl. Mayor SL Tobing Padayungan Rt 007 Rw 001	Tugujaya	Cihideung	3
59	Al Irsyadiyyah	Jl. Paseh Gg. Sukasari No. 8 Rt 005 Rw 009	Tugujaya	Cihideung	3
60	Asy Syafi'iyah	Jl. Cieunteung Sawah Lempay Rt 001 Rw 004	Argasari	Cihideung	3
61	Al-Misbah Al-Anwari	Jl. Pesantren No. 1 Rt 001 Rw 007	Argasari	Cihideung	3
62	Ishlahul Ummah	Jl. Cieunteung No 80 Rt 005 Rw 004	Argasari	Cihideung	3
63	Assalam	Cieunteung Jl. Bantar No. 184 Rt 005 Rw 007	Argasari	Cihideung	3
64	Bahrul Ulum Ashobariyyah	Jl. Argasari Rt 002 Rw 002	Argasari	Cihideung	3
65	Al Hambaliyyah	Jl. Letkol RE Jaelani Rt 001 Rt 014	Cilembang	Cihideung	3
66	Dzuhainah	Jl. RE. Djaelani Rt 001 Rw 014	Cilembang	Cihideung	3
67	Nur Ilahi	Jl. Pertanian Rt 004 Rw 015	Cilembang	Cihideung	3
68	Persis 7 Cempakawarna	Jl. Cempakawarna No. 75	Cilembang	Cihideung	3
69	Nurul Hidayah	Jl. Cilembang Rt 002 Rw 014	Cilembang	Cihideung	3
70	Madaarisul 'Uluum	Jl. Cihideung Balong Rt 001 Rw 010	Nagarawangi	Cihideung	3
71	Al Muhtadi Junaedi	Jl. Hz. Mustofa Gg. Nusawangi Rt 001 Rw 005	Nagarawangi	Cihideung	3
72	Al Mujahidin	Jl. Lingkar Dadaha Babakan Serang Rt 003 Rw 003	Nagarawangi	Cihideung	3
73	Sulalatul Huda	Jl. Paseh Gg. Bojongsari No. 18	Tugujaya	Cihideung	3
74	Nurul Arif Salam	Jl. Perintis Kemerdekaan No. 65	Tugujaya	Cihideung	3
75	Padayungan	Jl. Mayor SL Tobing Rt 005 Rw 001	Tugujaya	Cihideung	3
76	Fauzan	Jl. Paseh Gg. Fauzan No 21B Rt 002 Rw 003	Tuguraja	Cihideung	3
77	Dawaul Munawar	Jl. Paseh Daaruttagwa Rt 006 Rw 001	Tuguraja	Cihideung	3
78	Ma'had Ihya As Sunnah	Jl. Terusan Paseh-BCA No. 11	Tuguraja	Cihideung	3
79	Miftahussurur	Jl Paseh Gn Ceuri Rt 001 Rw 010	Tuguraja	Cihideung	3

80	Al Hidayah Nurul Falah	Jl. Riung Asih Rt 003 Rw 013	Tuguraja	Cihideung	3
81	Miftahul Ulum Al-Islamy	Jl. RE Djaelani Kp. Selaawi Rt 005 Rw 005	Tuguraja	Cihideung	3
82	Daarul Mu'Miniin	Jl. Seladarma No. 55 Rt 006 Rw 001	Yudanagara	Cihideung	3
83	Al-Musyaffa	Jl. Pasar Wetan Gg. Gunung Singa II No. 4 Rt 001 Rw 002	Yudanagara	Cihideung	3
84	Al Falaah	Jl. Cipedes I Rt 002 Rw 001	Cipedes	Cipedes	2
85	Bahrul Ulum	Jl. KH. Ma'mun Sodik Rt 006 Rw 011	Cipedes	Cipedes	2
86	Ash Sholeh	Jl. Bojong Kaum Rt 007 Rw 011	Cipedes	Cipedes	2
87	PPM Al Ihsan	Jl. RE Martadinata Blk No. 222 Kudang Uyah	Cipedes	Cipedes	2
88	Persatuan Islam 67 Benda	Jl. Cisalak No. 15 Kp. Benda Rt 006 Rw 013	Nagarasari	Cipedes	2
89	Kudang	Jl. Gudang Pasantren Rt 001 Rw 004	Panglayungan	Cipedes	2
90	Darul Munawwar	Jl. Hanura Babakan Cikiara Rt 003 Rw 010	Panglayungan	Cipedes	2
91	An Nur Jarnauziyyah	Jl. Moh. Hatta Cibogor Hilir	Sukamanah	Cipedes	2
92	Al Muttaqin	Jl. Ahmad Yani No. 140	Sukamanah	Cipedes	2
93	Miftahul Huda Al Hadi	Jl. Ahmad Yani No. 114 Rt 005 Rw 003	Sukamanah	Cipedes	2
94	Darussalam	Leuwianyar Rt 004 Rw 005	Sukamanah	Cipedes	2
95	Tahfidzul Qur'an Al Huda	Jl. Leuwianyar No. 85 Rt 001 Rw 021	Sukamanah	Cipedes	2
96	Al Mukhlisun	Jl. Letjen Ibrahim Aji No. 08 Rt 001 Rw 008	Indihiang	Indihiang	2
97	Miftahul Yaqinil Huda	Jl. Lewidahu Rt 004 Rw 002	Parakannyasag	Indihiang	2
98	Nidaul Huda	Jl. Salamnunggal Rt 001 Rw 006	Parakannyasag	Indihiang	2
99	Al Misbah	Sirnagalih Rt 001 Rw 004	Sirnagalih	Indihiang	2
100	Tahfidzul Qur'an Nurul Iman	Jl. Sirnagalih Rt 004 Rw 003	Sirnagalih	Indihiang	2
101	Markaz Al-Qur'an	Jl. Padasuka No. 06 Rt 001 Rw 010	Sukamaju Kaler	Indihiang	2
102	Leuwijeungjing	Jl. Leuwijeungjing Rt 003 Rw 009	Sukamaju kidul	Indihiang	2

103	Miftahul Khoer	Jalan Leuwijeungjing Rt 003 Rw 009	Sukamaju kidul	Indihiang	2
104	Al Muhajirin	Jl. Sukaratu Kp. Pamulihan Rt 002 Rw 007	Sukamaju Kidul	Indihiang	2
105	Al Karomah	Kp. Babakan Karamat Rt 001 Rw 007	Leuwiliang	Kawalu	1
106	Al Ma'rufi	Jl. Cibeuti Kp. Gunung Lingga Rt 002 Rw 012	Cibeuti	Kawalu	1
107	Baitul Huda	Kp. Negla Rt 003 Rw 011	Cibeuti	Kawalu	1
108	Al Hasanah	Kp. Cibeuti Rt 002 Rw 006	Cibeuti	Kawalu	1
109	Hidayatul Muttaqin	Cibeuti Lebak Rt 003 Rw 006	Cibeuti	Kawalu	1
110	Miftahul Falah	Cijeruk Girang Rt 001 Rw 004	Cibeuti	Kawalu	1
111	Daarul Hasanah	Cijeruk Pojok Rt 001 Rw 001	Cibeuti	Kawalu	1
112	Manaarotul Ummah	Jl. Saguling Panjang Rt 002 Rw 005	Cilamajang	Kawalu	1
113	Riyadul Ulum	Jl. Air Tanjung Kp. Muncangsari Rt 001 Rw 004	Gunung Gede	Kawalu	1
114	Manba'ul Karomah	Kp. Picung Remuk Lebak Rt 001 Rw 002	Gunung Gede	Kawalu	1
115	Nur Baitur Rahmah	Kp. Pagaden Rt 001 Rw 001	Gunung Tandala	Kawalu	1
116	Nurul Hikmah	Kp. Nusawangi Rt 004 Rw 001	Gunung Tandala	Kawalu	1
117	Al Hidayah	Kp. Cianjur Kidul Rt 003 Rw 009	Gunung Tandala	Kawalu	1
118	Manarul Huda	Bugelan Rt 003 Rw 010	Gunung Tandala	Kawalu	1
119	Al Istiqomah	Cianjur Kulon Rt 001 Rw 003	Gunung Tandala	Kawalu	1
120	Hidayatul 'uluum 2	Kp. Rancabogo Rt 001 Rw 013	Gununggede	Kawalu	1
121	At Tanwir Jarnauziyyah	Jl. Sukasirna Rt 001 Rw 004	Karanganyar	Kawalu	1
122	Al Abror	Kp. Rancabungur Rt 004 Rw 004	Karanganyar	Kawalu	1
123	Thoriqul Jannah	Pasirwangi Rt 001 Rw 011	Karanganyar	Kawalu	1
124	Al Ma'arif	Cijerah Rt 002 Rw 003	Karanganyar	Kawalu	1
125	Miftahul Huda Assyarif	Tambir Pesantren Rt 004 Rw 005	Karanganyar	Kawalu	1
126	Zahratussyita	Kp. Sukasenang Rt 004 Rw 007	Karanganyar	Kawalu	1
127	Darussalam	Kp. Saguling Babakan Rt 003 Rw 004	Karsamenak	Kawalu	1
128	Daarul Anwar	Kp. Sukahening Rt 002 Rw 006	Karsamenak	Kawalu	1

129	Al Munawwar	Kp. Saguling Babakan Rt 006 Rw 004	Karsamenak	Kawalu	1
130	Murotalul Qur'an Bani Quro	Kp. Cicariang Rt 005 Rw 009	Karsamenak	Kawalu	1
131	Al Muttaqin II	Jl. Dahlia III Rt 004 Rw 011	Karsamenak	Kawalu	1
132	Nurul Huda	Kp. Sengkol Kulon Rt 003 Rw 005	Karsamenak	Kawalu	1
133	Nurul Muttaqin	Pangkalan 1 Rt 002 Rw 007	Karsamenak	Kawalu	1
134	Al Fauziah	Kp. Cisumur Rt 006 Rw 002	Karsamenak	Kawalu	1
135	Ibadurrohman	Jl. Cisumur Rt 006 Rw 002	Karsamenak	Kawalu	1
136	Nurul Hasanah	Kp. Sukahening Rt 001 Rw 006	Karsamenak	Kawalu	1
137	Al Barkah	Kp. Rancabeureum Rt 003 Rw 001	Talagasari	Kawalu	1
138	Miftahul Ulum	Jl. Air Tanjung Kp. Babakan Munggang Rt 004 Rw 004	Talagasari	Kawalu	1
139	Al Miftah	Cikadu Kulon Rt 003 Rw 002	Talagasari	Kawalu	1
140	Annur	Babakan Rohmat Rt 001 Rw 003	Talagasari	Kawalu	1
141	Nurul Falah Cikadu	Cikadu Rt 001 Rw 001	Talagasari	Kawalu	1
142	Al Amin	Jl. Air Tanjung No. 28 Rt 001 Rw 005	Tanjung	Kawalu	1
143	Al Hidayah	Jl. Air Tanjung Kp. Cukang Rt 002 Rw 005	Tanjung	Kawalu	1
144	Miftahul Anwar	Pasirhata Cipari Rt 004 Rw 007	Urug	Kawalu	1
145	Darussurur	Kp. Legok Jaya Rt 003 Rw 001	Urug	Kawalu	1
146	Hidayatul Mubtadiin Zarkasyi	Peundeuy Rt 005 Rw 006	Urug	Kawalu	1
147	Darussalam	Kp. Nanjungsari Rt 002 Rw 005	Urug	Kawalu	1
148	Riyaadlul Husna	Kp. Babakan Salam Rt 001 Rw 011	Cigantang	Mangkubumi	1
149	Al Ittihad	Kereteg Rt 004 Rw 003	Cigantang	Mangkubumi	1
150	Sirojul Huda II	Babakan Dadap Rt 003 Rw 002	Cigantang	Mangkubumi	1
151	Gunung Yuda	Gunung Yuda Rt 001 Rw 007	Cigantang	Mangkubumi	1
152	Sabilul Huda	Kp. Sukahening Rt 002 Rw 002	Cigantang	Mangkubumi	1
153	Kamalul Huda	Jl. Cigantang Rt 001 Rw 001	Cigantang	Mangkubumi	1
154	Al Mubtadiin	Cipari Kidul Rt 001 Rw 007	Cipari	Mangkubumi	1
155	Al Hikmah	Kp. Ngamplang Rt 002 Rw 003	Cipari	Mangkubumi	1
156	Al Mukhtariyah	Rancamacan Rt 002 Rw 001	Cipari	Mangkubumi	1

157	Al Munawwar Jarnauziyyah	Kp. Pasir Bokor Rt 005 Rw 001	Cipawitra	Mangkubumi	1
158	Al Irsyad	Kp. Gunung Bango Rt 002 Rw 006	Cipawitra	Mangkubumi	1
159	Al Munawaroh	Gunung Reog Kaler Rt 006 Rw 005	Cipawitra	Mangkubumi	1
160	Al Munawwar Fahruroziyyah	Gunung Bubut Rt 001 Rw 004	Cipawitra	Mangkubumi	1
161	Nurussa'adah	Legok Bokor Rt 001 Rw 003	Cipawitra	Mangkubumi	1
162	Al Munawwar Zarnauziyyah Qiroatul Qur'an	Cikunir Hilir I Rt 001 Rw 002	Cipawitra	Mangkubumi	1
163	Al Hidayah	Babakan Fauzan Pereng Rt 003 Rw 003	Karikil	Mangkubumi	1
164	Al-Hikmah Pancatengah	Jl. Karikil Pancatengah Rt 002 Rw 006	Karikil	Mangkubumi	1
165	Miftahul Huda 627	Kp. Cisalam Rt 004 Rw 004	Karikil	Mangkubumi	1
166	Asy Syuhada	Cikalamas Lebak Rt 002 Rw 002	Karikil	Mangkubumi	1
167	Manba'ul Huda	Kp. Peundeuy Rt 001 Rw 010	Linggajaya	Mangkubumi	1
168	Baabussalaam	Jl. Lewo Babakan Rt 003 Rw 015	Linggajaya	Mangkubumi	1
169	Miftahussalam	Kp. Cilingga Rt 004 Rw 003	Linggajaya	Mangkubumi	1
170	Al Irsyad Assulaimany	Karanglayung Rt 005 Rw 005	Mangkubumi	Mangkubumi	1
171	Miftahul Huda Jarnauziyyah	Sindangsari Rt 001 Rw 011	Mangkubumi	Mangkubumi	1
172	Ulul Albaab	Sambong girang Rt 002 Rw 003	Mangkubumi	Mangkubumi	1
173	Al Urwatul Wustha	Kp. Gunung Kondang Rt 004 Rw 007	Mangkubumi	Mangkubumi	1
174	Daryanul Halimah	Kp. Cicurug Rt 005 Rw 006	Mangkubumi	Mangkubumi	1
175	Nurul Falah	Kp. Sambong Asem Rt 002 Rw 001	Mangkubumi	Mangkubumi	1
176	Tanjung Resik At Taqwa	Kp. Babakan Mulya Rt 003 Rw 012	Sambongjaya	Mangkubumi	1
177	Al Mubarak	Jl. Sambong Jaya Kp. Sambong Hilir Rt 002 Rw 005	Sambongjaya	Mangkubumi	1
178	Nurul Hidayah Asy'ariyyah	Jl. Perintis Kemerdekaan No. 44 Rt 004 Rw 002	Sambongjaya	Mangkubumi	1
179	Amanah	Jl. Sambongjaya No. 50 Rt 001 Rw 013	Sambongjaya	Mangkubumi	1
180	Nur Assa'adah	Kp. Cibeber Rt 005 Rw 007	Sambongjaya	Mangkubumi	1
181	Jami'atul Huda	Sambongbencoy Rt 001 Rw 010	Sambongjaya	Mangkubumi	1

182	Daarul Falaah	Gubernur Swaka Cicurug Rt 005 Rw 006	Sambongpari	Mangkubumi	1
183	Al Mushofa	Kp. Sambong Hilir Gunung Palayangan Mancagar Rt 001 Rw 006	Sambongpari	Mangkubumi	1
184	Miftahul Khoir	Kp. Babakan Kadu Rt 002 Rw 005	Sambongpari	Mangkubumi	1
185	Sabiilul Wustha	Jl. Wijayapraja Rt 001 Rw 01	Sambongpari	Mangkubumi	1
186	Amanatul Huda	Babakan Kadu Rt 002 Rw 005	Sambongpari	Mangkubumi	1
187	Badrul Ihsan	Sambongsawah Rt 001 Rw 008	Sambongpari	Mangkubumi	1
188	Subanagara	Kp. Subanagara Rt 005 Rw 002	Purbaratu	Purbaratu	4
189	Nurul Huda	Kp. Purbasari Rt 002 Rw 006	Purbaratu	Purbaratu	4
190	Miftahul Ulum	Kp. Babakan Rt 001 Rw 004	Purbaratu	Purbaratu	4
191	Mathbaul Falah	Kp. Cikareo Rt 007 Rw 003	Purbaratu	Purbaratu	4
192	Al Amin Atturmudzi	Kp. Babakan Nangerang Rt 003 Rw 004	Singkup	Purbaratu	4
193	Nurul Ikhwan	Kp. Ciwasmendi Rt 003 Rw 008	Singkup	Purbaratu	4
194	Riyadlushsorpiyyah	Awiluar Rt 003 Rw 001	Singkup	Purbaratu	4
195	Al Mubarak	Kp. Legoksari Rt 004 Rw 003	Singkup	Purbaratu	4
196	Al-Hidayah	Kp. Singkup Rt 003 Rw 005	Singkup	Purbaratu	4
197	Nurul Huda	Kp. Gobang Rt 001 Rw 007	Singkup	Purbaratu	4
198	Zaenussalam	Kp. Pagergunung Rt 002 Rw 003	Singkup	Purbaratu	4
199	Raudlatul Huda	Jl. KH. Tubagus Abdullah Cimerak Rt 001 Rw 003	Sukaasih	Purbaratu	4
200	Al-Qomar	Jl. KH. Tubagus Abdullah Gn. Peundeuy Rt 002 Rw 007	Sukaasih	Purbaratu	4
201	Miftahul Khoir	Kp. Pasir Jaya Rt 003 Rw 005	Sukajaya	Purbaratu	4
202	Ash-Shofa	Cipeusar Rt 001 Rw 004	Sukajaya	Purbaratu	4
203	Nurul Yaqin KH. Amir	Kp. Cipeusar Rt 003 Rw 004	Sukajaya	Purbaratu	4
204	Al-Qur'an Al-Ittihaad	Kp. Cibodas Rt 002 Rw 009	Sukajaya	Purbaratu	4
205	Futuhul Arifin	Jl. KH. Tubagus Abdullah Kp. Benteng Rt 004 Rw 007	Sukamenak	Purbaratu	4
206	Nurul Hidayah	Kp. Bojongnangka Rt 003 Rw 002	Sukamenak	Purbaratu	4

207	Al Hasanah	Jl. Depok Rt 002 Rw 005	Sukamenak	Purbaratu	4
208	Nurul Hidayah II Tahfidz Al-Qur'an	Bojongnangka Rt 003 Rw 002	Sukamenak	Purbaratu	4
209	At Tahdib	Jl. Letkol Basir Surya Rt 004 Rw 002	Sukanagara	Purbaratu	4
210	Matholi'ul Huda	Kp. Tanjung Hurip Rt 003 Rw 004	Sukanagara	Purbaratu	4
211	Baiturrahman	Kp. Cihaji Kidul Rt 004 Rw 003	Sukanagara	Purbaratu	4
212	Ulumul Huda	Kp. Sukasirna Rt 003 Rw 006	Sukanagara	Purbaratu	4
213	Daarut Taqwa	Sukamaju Rt 001 Rw 003	Mulyasari	Tamansari	4
214	Sabilul Khoer	Kp. Liunggunung Rt 001Rw 003	Sumelap	Tamansari	4
215	Mathlaul Ihsan	Jl. Ciledug Rt 003 Rw 001	Tamansari	Tamansari	4
216	Thoriqul Huda	Jl. Sirahranca Rt 002 Rw 010	Tamansari	Tamansari	4
217	Miftahussalam	Kp. Bandung Rt 004 Rw 005	Tamansari	Tamansari	4
218	Miftahul Ulum	Jl. Sindanggalih Rt 002 Rw 006	Mugarsari	Tamansari	4
219	Raudlatul Ulum	Jl. Awilega Rt 003 Rw 001	Mugarsari	Tamansari	4
220	Darul Ulum	Kp. Salawi Rt 004 Rw 008	Mugarsari	Tamansari	4
221	Miftahul Anwar	Kp. Nangela Rt 002 Rw 004	Mugarsari	Tamansari	4
222	Al Manshur	Jl. Nyantong Rt 002 Rw 001	Mugarsari	Tamansari	4
223	Al-Ikhlâs	Kp. Cipasung RT 002 Rw 005	Mugarsari	Tamansari	4
224	Miftahul Huda Al Musri II	Jl. Karang Anyar Rt 003 Rw 005	Mugarsari	Tamansari	4
225	Al-Hikmah Mugarsari	Jl. Raya Sumelap Kp. Jatiwangi Rt 003 Rw 002	Mugarsari	Tamansari	4
226	Miftahul Khoer	Jl. Taman Sari Gunung Kanyere Rt 002 Rw 005	Mulyasari	Tamansari	4
227	Manarul Huda	Ciburuyan Rt 001 Rw 010	Mulyasari	Tamansari	4
228	Miftahurrahman	Jl. Ciburuyan Rt 001 Rw 009	Mulyasari	Tamansari	4
229	Hikmatul Uluum Asy-Syarifuddin	Cicantel Rt 003 Rw 008	Mulyasari	Tamansari	4
230	Mabdaul 'Uluum	Jl. Mulyasari Rt 002 Rw 001	Mulyasari	Tamansari	4
231	Darussalam	Jl. Salamitan Rt 001 Rw 009	Setiamulya	Tamansari	4
232	Miqdarul Falah	Sindang sono Rt 003 Rw 006	Setiamulya	Tamansari	4
234	Nurussalam	Madewangi Rt 001 Rw 02	Setiamulya	Tamansari	4
235	Darul Ulum	Kp. Legok Ringgit Rt 001 Rw 020	Setiawargi	Tamansari	4

236	An Nusyur	Kp. Cibungur Rt 002 Rw 010	Setiawargi	Tamansari	4
237	Darussalam	Jl. Bah haji Guner Kp. Ciguner Rt 001 Rw 014	Setiawargi	Tamansari	4
238	Al Barokah	Jl. Citundun Rt 003 Rw 008	Setiawargi	Tamansari	4
239	Ta'dibul Islam	Jl. Pasir Sereh Medalsari Rt 001 Rw 006	Setiawargi	Tamansari	4
240	Nurul Ihsan	Jl. Nyemplong Rt 003 Rw 007	Setiawargi	Tamansari	4
241	Nurul Falah	Warungasem Rt 002 Rw 003	Setiawargi	Tamansari	4
242	Al Mustaqim Ciluncat	Ciluncat Rt 003 Rw 009	Setiawargi	Tamansari	4
243	Miftahul Karomah	Kp. Batiah Rt 002 Rw 012	Setiawargi	Tamansari	4
244	Jauharul Falah	Kp. Panampon Rt 002 Rw 011	Setiawargi	Tamansari	4
245	Ar Rohmah	Jl. Rahayu I Rt 002 Rw 002	Sukahurip	Tamansari	4
246	Al Mubarak	Depok I Rt 002 Rw 010	Sukahurip	Tamansari	4
247	Al Hakim	Ciwaas Peuntas Rt 002 Rw 011	Sukahurip	Tamansari	4
248	Al Falah	Kp. Sindangsono Rt 001 Rw 005	Sumelap	Tamansari	4
249	An Nur	Kp. Babakan Jati Rt 002 Rw 002	Sumelap	Tamansari	4
250	Nurul Ihsan Al Faqih	Kp. Sukaasih Rt 001 Rw 04	Sumelap	Tamansari	4
251	Al Ihsan	Ciharashas Rt 003 Rw 008	Sumelap	Tamansari	4
252	Bustanul Ulum	Kp. Sindangsari Rt 003 Rw 001	Sumelap	Tamansari	4
253	Al Ma'muniyyah	Nagarasari Rt 005 Rw 002	Tamanjaya	Tamansari	4
254	Al Barokah	Sindangkasih Rt 003 Rw 009	Tamanjaya	Tamansari	4
255	Raudlatutta'allum	Kp. Cidahu Rt 002 Rw 010	Tamansari	Tamansari	4
256	Miftahul Huda VII	Cipangebak Rt 001 Rw 009	Tamansari	Tamansari	4
257	Hidayatut Taupik	Sangkali Rt 001 Rw 002	Tamansari	Tamansari	4
258	Al Mubarak	Jl. Selakaso Rt 002 Rw 004	Tamansari	Tamansari	4
259	Miftahul Ihsan Al Musri	Cidolog Rt 004 Rw 011	Tamansari	Tamansari	4
260	Sabilul Huda	Jl. Siliwangi Cicurug No. 54 Rt 003 Rw 005	Cikalang	Tawang	3
261	Al-Falah	Jl. Siliwangi No. 149 Rt 002 Rw 009	Cikalang	Tawang	3
262	Al Ittihad	Babakan Goyang Rt 004 Rw 006	Cikalang	Tawang	3
263	Syubbaanul Wathon	Jl. Sutisna Senjaya No. 147 B Rt 002 Rw 004	Cikalang	Tawang	3

264	Riyadhul Ulum	Jl. Cilolohan Rt 006 Rw 008	Kahuripan	Tawang	3
265	Nurul A'la	Jl. Siliwangi 104 Nyantong	Kahuripan	Tawang	3
266	Darussalam Addirman	Jl. Asrama Nyantong Rt 004 Rw 006	Kahuripan	Tawang	3
267	As Salam (KH. Abdul Wahid)	Jl. Peta Gn. Roay I Rt 003 Rw 014	Kahuripan	Tawang	3
268	At-Taufiq Al-Islamy	Jl. Batara No. 70 Rt 002 Rw 011	Kahuripan	Tawang	3
269	Daarul Mujtahidin	Perum Wijaya Permai 2 Blok B No. 11 Rt 002 Rw 011	Kahuripan	Tawang	3
270	Al-Qur'an Nurul Ikhlas	Jl. Babakan Siliwangi No. 93 Rt 002 Rw 008	Kahuripan	Tawang	3
271	Ibnu Siena Mulia	Jl. Siliwangi No. 41 Rt 001 Rw 009	Kahuripan	Tawang	3
272	PPHQ Faza Fauzan Adzhima	Jl. Margalaksana Rt 003 Rw 014	Lengkongsari	Tawang	3
273	Nurul Huda As-Sayuti	Cibangun Tengah RT 03 RW 10	Ciherang	Cibeureum	4
274	Islamic Leader School	Jalan Bandung No. 140 RT 03 RW 15	Kotabaru	Cibeureum	4

sumber : (Bagian Kesejahteraan Rakyat, Sekretariat Daerah Kota Tasikmalaya)

3.3.5. Wisata Kuliner

Wisata kuliner Kota Tasikmalaya menawarkan cita rasa yang menggugah selera apalagi sajian kuliner ini sudah ada sejak lama.

No	Nama Objek Wisata	Lokasi	KPP
1	Jalan BKR	Tawang	3
2	Jalan dr. Soekardjo	Tawang	3
3	Jalan Empang	Tawang	3
4	Jalan Gunung Sabeulah	Cihideung	3
5	Jalan Yudanagara	Cihideung	3
6	Jalan KH.Zaenal Mustofa	Cihideung	3
7	Jalan R. Ikik Wiradikarta	Tawang	3

8	Jalan Tarumanagara	Tawang	3
9	Sekitar Masjid Agung	Tawang	3

sumber : (Dinas Kebudayaan, Pariwisata, Pemuda dan Olahraga Kota Tasikmalaya)

3.3.6. Wisata pertemuan, perjalanan insentif, konferensi, dan pameran (*meeting, incentive, convention, and exhibition/MICE*)

Wisata MICE dapat dikembangkan secara merata di seluruh sarana kawasan wisata. Dimana wisata MICE yang dikembangkan di Kota Tasikmalaya secara khusus harus mengutamakan Kriya selaku tema wisata utama mengingat karakter Kota Tasikmalaya selaku kota kriya sangat khas melekat dan dikenal bahkan secara mendunia.

No	Nama Objek Wisata	Lokasi	KPP
1	Hotel Santika	Jl. Yudanegara	3
2	Hotel Horison	Jl. Yudanegara	3
3	Hotel Cordela Suites	Jl. Yudanegara	3
4	Hotel Grand Metro	Jl. Hz Mustofa	3
5	Hotel Amaris	Jl. Hz Mustofa	3
6	Kawasan Plaza Asia	Jl. Hz Mustofa	3
7	Hotel City	Jl. Sukalaya	3
8	Hotel Harmoni	Jl. R. Iki Wiradikarta	3
9	Aston Iin Hotel	Jl. RE Martadinata	2
10	Hotel Ramayana	Jl. RE Martadinata	2
11	Kawasan Dadaha	Dadaha	3
12	Lapangan Lanud Wiriadinata	Jl. Letkol Basyir Surya Cibeureum	4

sumber : (Dinas Kebudayaan, Pariwisata, Pemuda dan Olahraga Kota Tasikmalaya)

3.3.7. Wisata Rekreasi dan Olah Raga

Saat ini di Kota Tasikmalaya sedang berkembang wisata air, pertumbuhan wisata yang bernuansa air di Kota Tasikmalaya dari tahun ketahun cukup signifikan. Hal tersebut dapat dilihat dari penambahan wisata air baru yang bermunculan di Kota Tasikmalaya.

Sedangkan Wisata Olah Raga dapat dikembangkan secara khusus di daerah Dadaha mengingat di komplek olahraga dadaha terdapat fasilitas olah raga berupa kolam renang, lapangan basket, lapangan Badminton, bola sodok, jogging *track*, area *off road* dan sebagainya yang cukup memadai.

No	Nama Objek Wisata	Lokasi	KPP
1	Ar Rafah Sport Center	Sukamanah, Cipedes	2
2	ASC (A-Fiat Sport Centre)	Karsanagara, Cipedes	2
3	Aulia Futsal Sport Hall	Sukarindi, Bungursari	1
4	GOR Sukapura	Nagarawangi, Cihideung	3
5	GOR Agung	Linggajaya, Mangkubumi	1
6	GOR Bulu Tangkis Susi Susanti	Nagarawangi, Cihideung	3
7	GOR Hanura	Panglayunga, Cipedes	2
8	GOR Lidya	Linggajaya, Mangkubumi	1
9	GOR Singkup	Purbaratu	4
10	GOR Mugarsari	Tamansari	4
11	GOR Setia Wargi	Tamansari	4
12	GOR Setia Mulya	Tamansari	4
13	Harmoni Futsal	Sukamanah, Cipedes	2
14	Lapang Baru Cibeureum	Ciherang, Cibeureum	4
15	Lapang Basket Dadaha	Nagarawangi, Cihideung	3
16	Lapangan Olahraga Perum Mitra Batik	Mulyasari, Tamansari	4

17	Lapangan Bola Voli BEERJ	Setiaratu, Cibeureum	4
18	Lapangan Futsal Guns-X	Cilamajang, Kawalu	1
19	Lapangan Olahraga Perum BMM (Bumi Mutiara Mandiri)	Setiamulya, Tamansari	4
20	Lapangan Satria Nusantara	Nagarasari, Cipedes	2
21	Lapangan Tajur	Panyingkiran, Indihiang	2
22	Lapangan Sepak Bola Singkup	Singkup, Purbaratu	4
23	Lapangan Sepak Bola Karang Sambung	Cibeureum	4
24	Lapang Basket Karang Sambung	Cibeureum	4
25	Lapang Futsal Karang Sambung	Cibeureum	4
26	Lapang Bola Voly Karang Sambung	Cibeureum	4
27	Lapangan Sepak Bola Karikil	Mangkubumi	1
28	Lapangan Sepak Bola Sukadami	Mangkubumi	1
29	Lapangan Sepak Bola Tundagan	Mangkubumi	1
30	Lapangan Sepak Bola Wirabuana	Cihideung	3
31	Mayasari Sport Hall	Linggajaya, Mangkubumi	1
32	Mini Soccer Saguling	Cilamajang, Kawalu	1
33	Nakkwon Taekwondo Club	Empangsari, Tawang	3
34	PB Pintusoccer	Cigantang, Mangkubumi	1
35	Siliwangi Futsal Centre	Kahuripan, Tawang	3
36	Tamansari Futsal & Basket	Sambongjaya, Mangkubumi	1
37	Yulia Badminton Hall (YBH)	Nagarawangi, Cihideung	3
38	Horison	Yudanegara, Cihideung	3
39	Metro	Nagarawangi, Cihideung	3

40	Santika	Yudanegara, Cihideung	3
41	Crown	Cipedes, Cipedes	2
42	Aston Iin	Cipedes, Cipedes	2
43	Mandalawangi	Panyingkiran, Indihiang	2
44	Ramayana	Panyingkiran, Indihiang	2
45	Cordela Suites	Yudanegara, Cihideung	3
46	Kolam Renang Tirta Alam	Sukanagara, Cibeureum	4
47	Kolam Renang Asia	Kahuripan, Tawang	3
48	Kolam Renang Sukapura Dadaha	Kahuripan, Tawang	3
49	Kolam Renang Mutiara Aboh	Sukamulya, Bungursari	1
50	Kolam Renang Mangkubumi Park	Mangkubumi, Mangku bumi	1
51	Kolam Renang Pasir Pataya	Ciakar, Cibeureum	4
52	Kolam Renang Al Jihad	Sukamanah, Cipedes	2
53	Kolam Renang Grand Mayasari Estate	Kahuripan, Tawang	3
54	Kolam Renang BSB	Sukaasih, Purbaratu	4
55	Karang Resik	Sukamanah, Cihideung	3
56	TIP Billiard	Jl. HZ. Mustofa Komplek Ruko Tasik Indah Plaza	3
57	Angel Billiard	Jl. RE. Djaelani	3
58	168 Sembada Gym	Argasari, Cihideung	3
49	Dadaha Lifestyle Centre	Kahuripan, Tawang	3
60	Diamond Fitness Centre	Empangsari, Tawang	3
61	Double A Gym & Fitnes	Linggajaya, Mangkubumi	1
62	Ex Fitness	Argasari, Cihideung	3

63	Ex Fitness	Sukamulya, Bungursari	1
64	Flamboyan F45	Sukarindik, Bungursari	1
65	Gor Nur'Aeni	Cilamajang, Kawalu	1
66	Hercules Gym & Sport Centre	Cilembang, Cihiedeung	3
67	Indigo Sport Center	Nagarasari, Cipedes	2
68	Khusus Wanita Fitness Center	Setiaratu, Cibeureum	4
69	Lapang Baru Cibeureum	Ciherang, Cibeureum	4
70	Maximum Gym	Yudanagara, Cihideung	3
71	New Celeb Fitness	Cipedes, Cipedes	2
72	Oxy Gym	Sukamaju Kidul, Indihiang	2
73	Pro Muscle Gym & Aerobic	Argasari, Cihideung	3
74	PTM Zefina	Karsamenak, Kawalu	1
75	Rizgudai Fitness	Kahuripan, Tawang	3
76	Sanggar Senam Obsesi	Kahuripan, Tawang	3
77	Satria Bodybuilding PABBSI Kota Tasikmalaya	Kotabaru, Cibeureum	4
78	Sobat Koco	Sukamanah, Cipedes	2
79	Strength Clinic Gym	Kahuripan, Tawang	3
80	Studio Dj Aerobic Mix	Cikalang, Tawang	3
81	Studio Kebugaran Imut	Nagarasari, Cipedes	2
82	Studio Maribaya Aerobic Club	Gununggede, Kawalu	1
83	Timpal	Empangsari, Tawang	3
84	Viky Fitness	Sukamaju Kaler, indihiang	2
85	Virgo Gym	Cilembang, Cihideung	3

86	Lapangan Futsal Indosoccer	Indihiang	2
87	Jogging track Alun-Alun Kota Tasikmalaya	Cihideung	3
88	Lapangan Sepakbola Cigeureung	Cipedes	2
89	Pasir Pataya	Ciakar, Cibeureum	4
90	Karangresik	Sukamanah, Cipedes	2
91	Kebon Salak	Cibeureum	4

sumber : (Badan Pendapatan Daerah Kota Tasikmalaya)

Gambar 3.10
Peta Sebaran Objek dan Daya Tarik Wisata



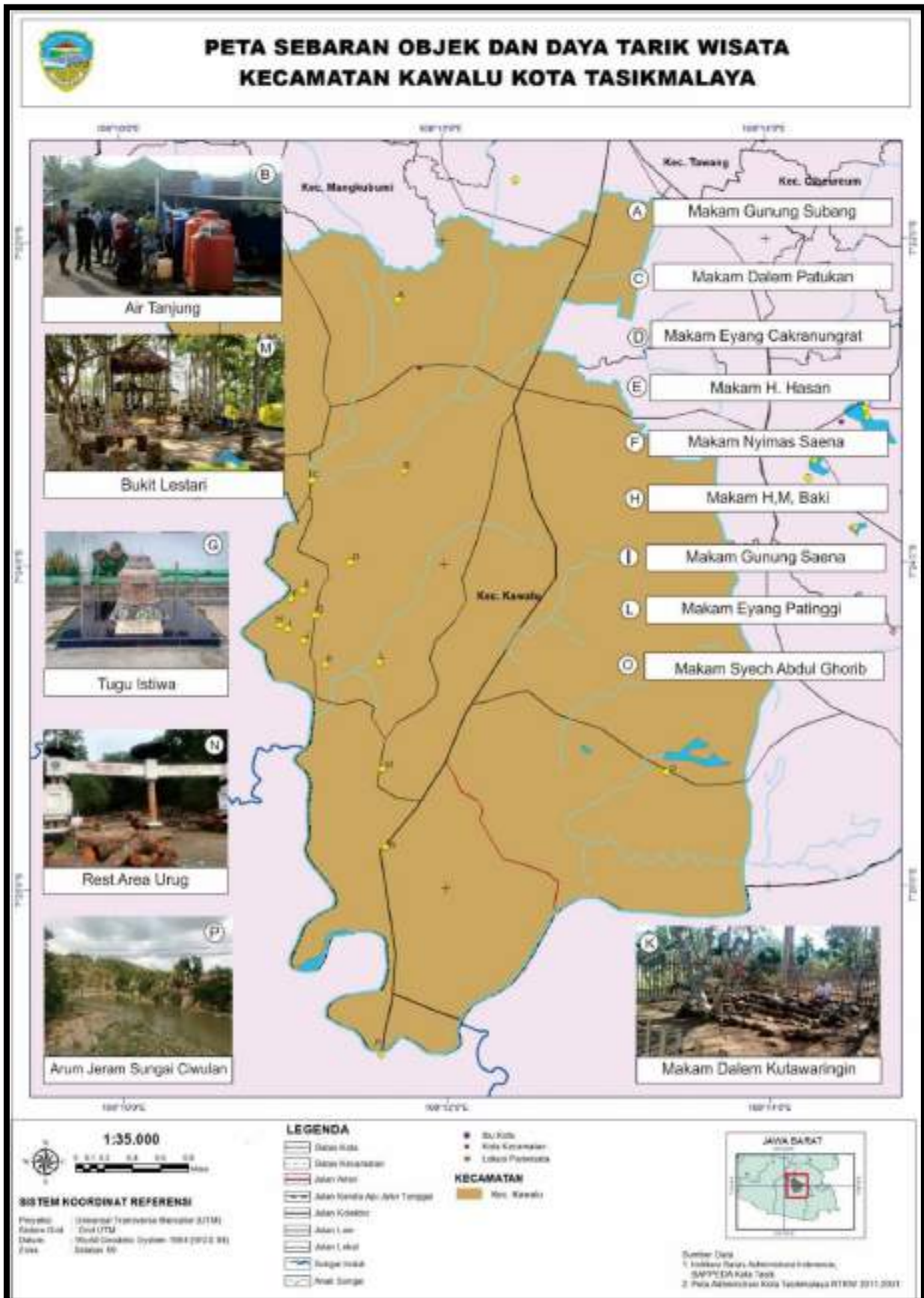



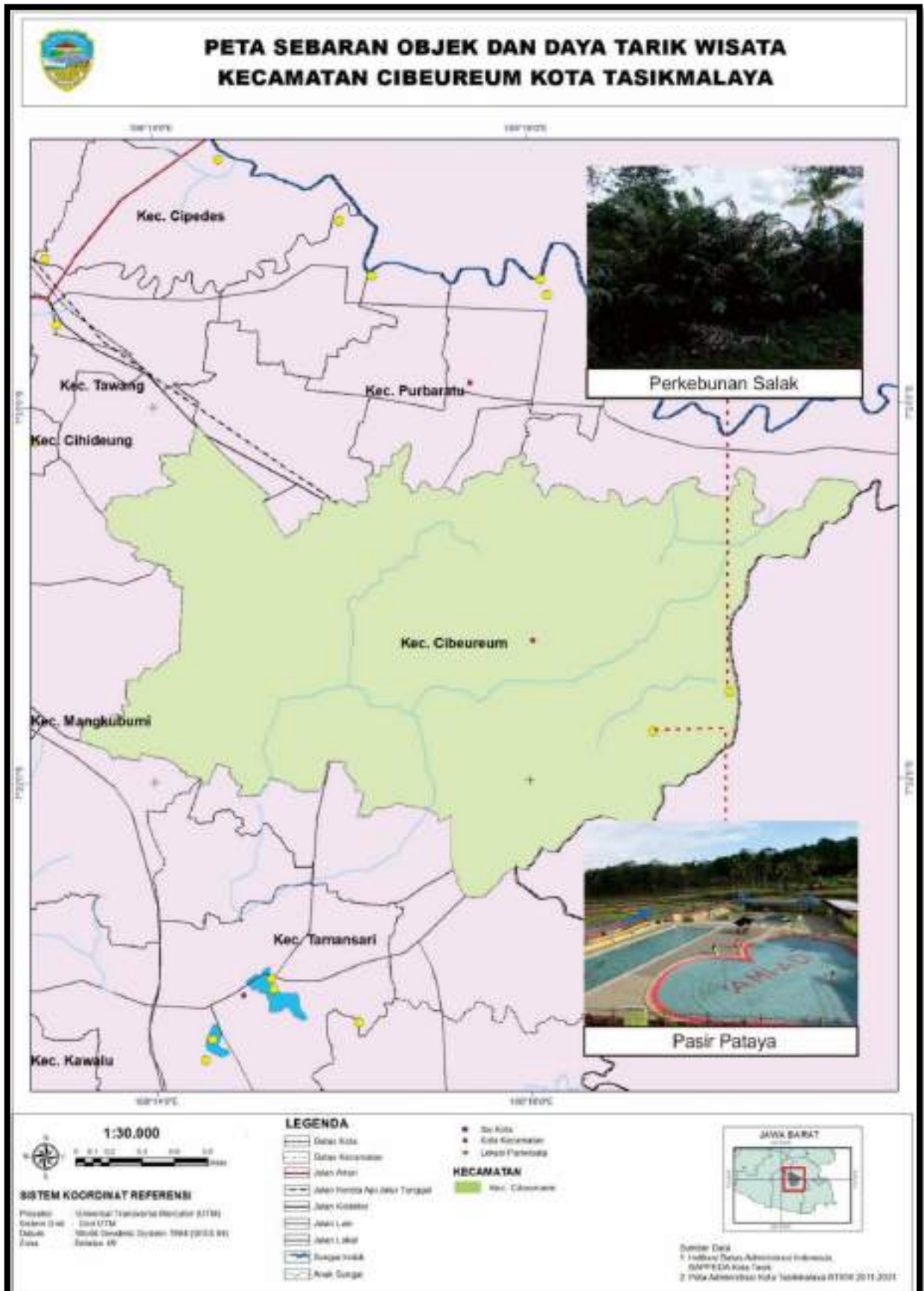

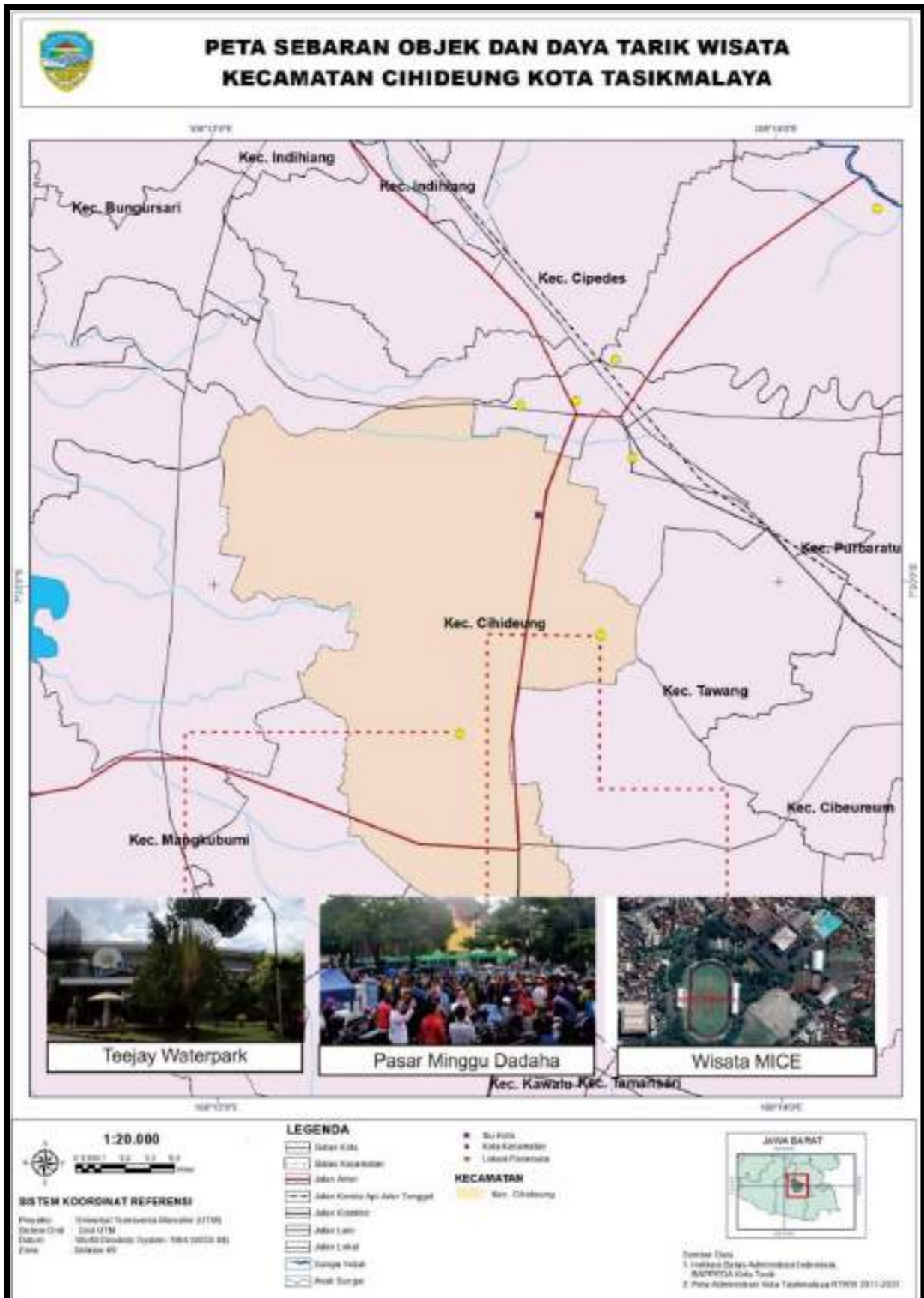

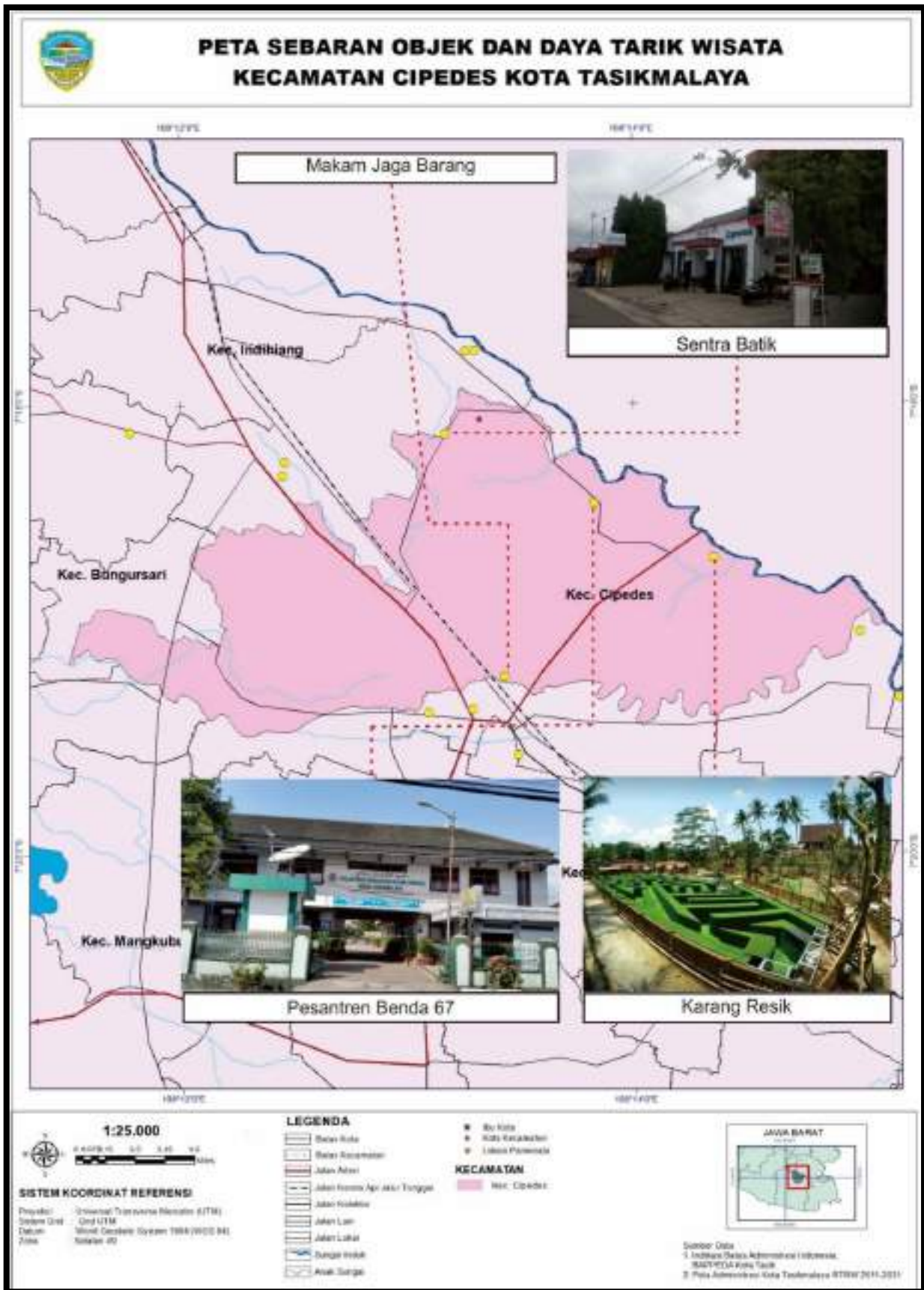

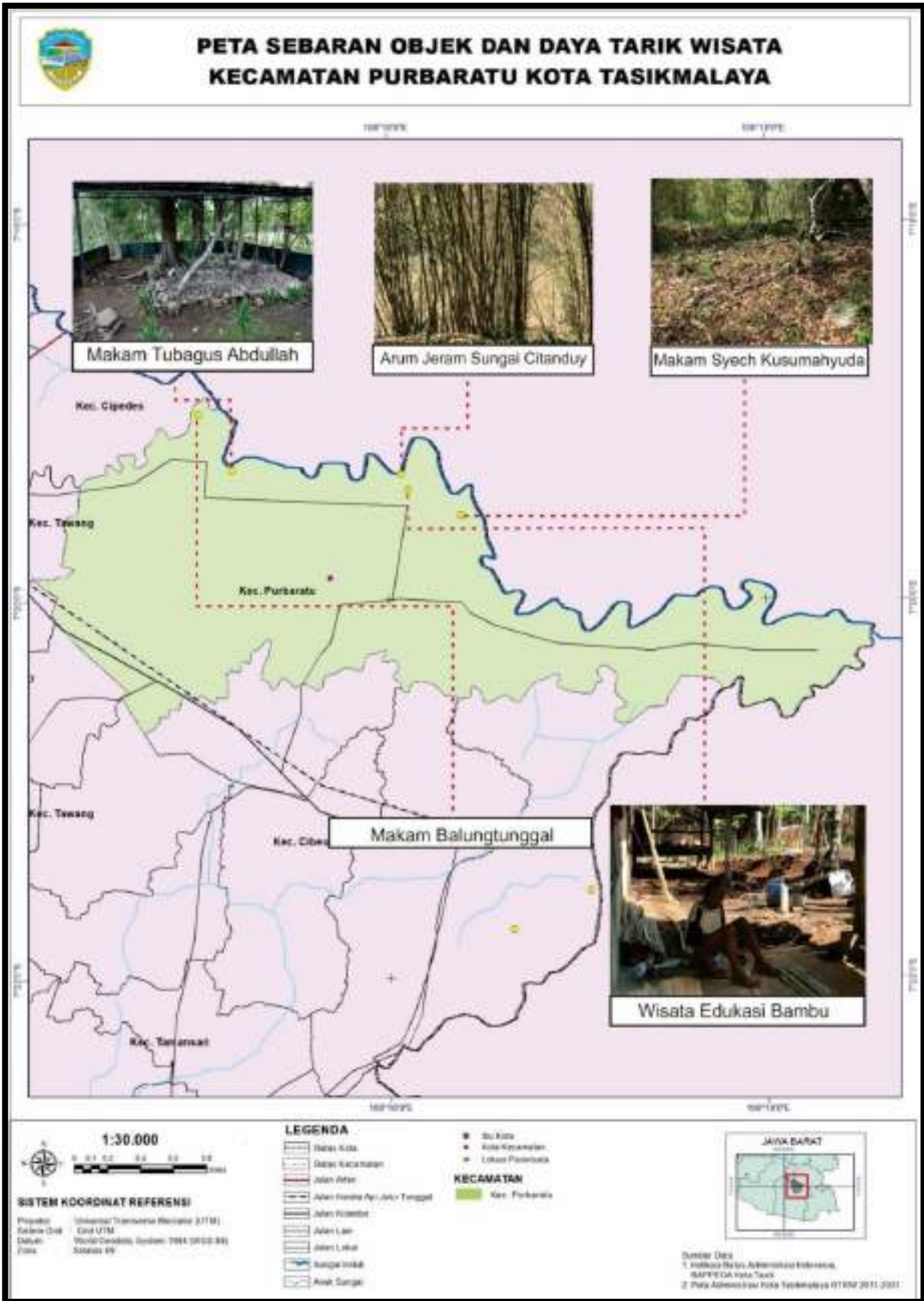

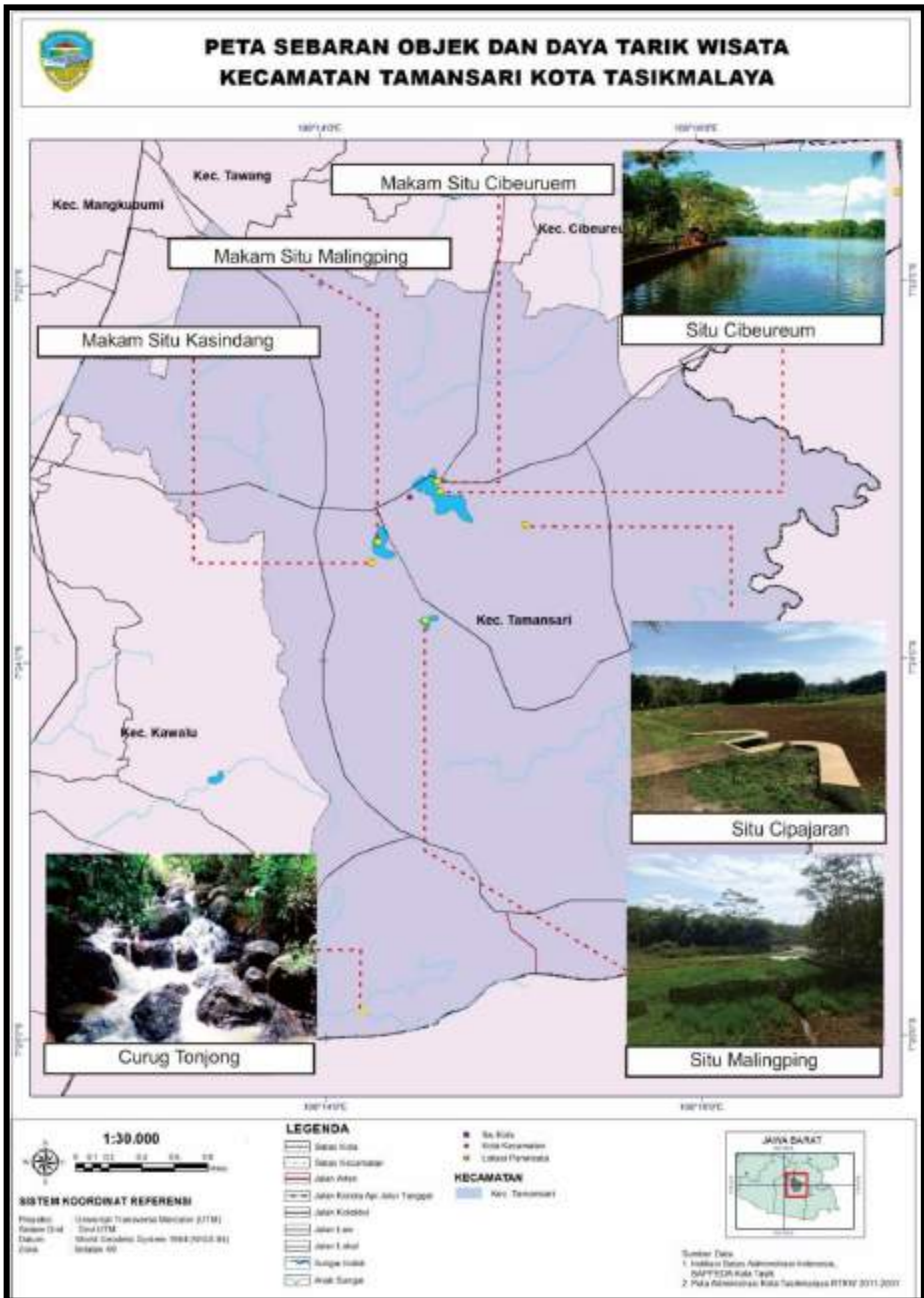

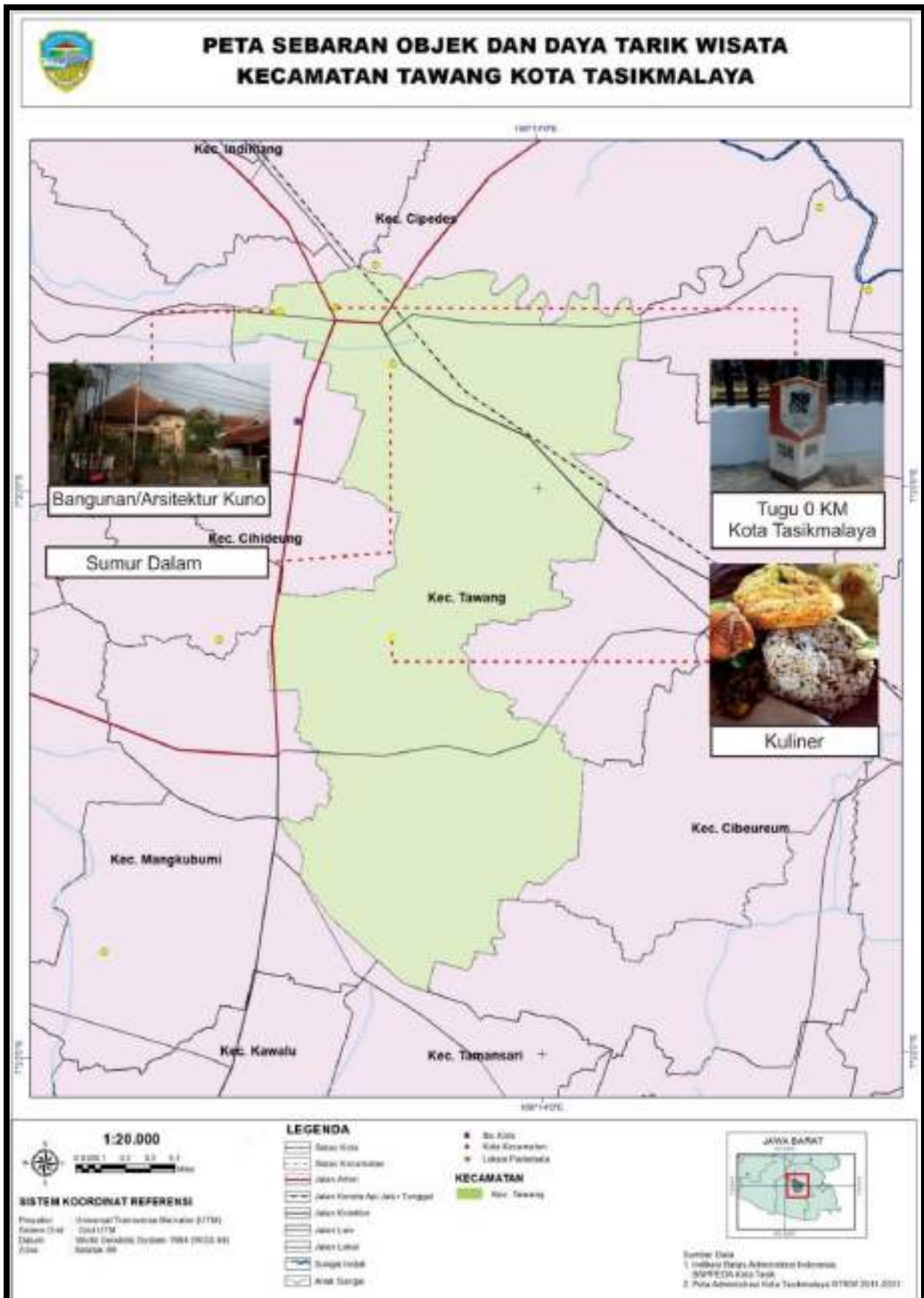

3.4 Ketersediaan dan Kebutuhan Sarana dan Prasarana

Perkembangan kegiatan pariwisata di suatu daerah sangat ditunjang oleh ketersediaan sarana dan prasarana serta usaha kegiatan pariwisata yang ada. Hal ini mengingat kebutuhan para Wisatawan tidak hanya cukup menikmati keindahan ataupun keunikan suatu objek wisata, melainkan juga memerlukan sarana dan prasarana yang dapat berbentuk akomodasi wisata seperti hotel/penginapan maupun fasilitas pelayanan dasar lainnya seperti rumah makan/restoran, sumber air bersih, jaringan listrik, telekomunikasi dan sebagainya.

3.4.1. Akomodasi Wisata

A. Hotel

Hotel yang terdapat di Kota Tasikmalaya terdiri dari hotel berbintang dan non bintang, Villa, *Homestay*, antara lain sebagai berikut:

Tabel 3.11

No	Hotel	Alamat	Class
1	Abadi	Jl. Empang No. 26	Non Bintang
2	Aden	JL. RE. Martadinata No. 268	Non Bintang
3	Amaris Tasikmalaya	Jl. KHZ Mustofa No.	Bintang
4	Asri	Jl. K.H.Z. Mustofa No.326	Bintang
5	Borobudur	Jl. Mayor SL. Tobing	Non Bintang
6	City (Airy Sukalaya Barat 50 Tasikmalaya)	Jl. Sukalaya Barat No.50	Bintang
7	Crown	Jl. RE. Martadinata 45	Bintang
8	Aston Iin	jalan RE Martadinata No.214	Bintang
9	Flamboyan	Jl. Galunggung	Bintang
10	Fresh	Jl. RE. Martadinata 191	Non Bintang

11	Metro	Jl. HZ. Mustofa No.263	Bintang
12	Harmoni	JL. R. Ikik Wiradikarta No. 51	Bintang
13	Horison	Jl. Yudanegara No.63	Bintang
14	Kencana	Jl. Yudanegara No.15	Non Bintang
15	Mandalawangi	Jl. RE. Martadinata 177	Bintang
16	Mangkubumi Indah	Jl. AH. Nasution	Bintang
17	Merdeka	Jalan Tarumanegara no.48	Non Bintang
18	Pajajaran	Jl. Ir. H. Juanda	Non Bintang
19	Pondok Tasyik	Panyarang	Non Bintang
20	Priangan	JL. Yudanagara Gg. Kebon Manggu No. 1	Non Bintang
21	Ramayana	Jl. RE. Martadinata No.333	Bintang
22	Santika	Jl. Yudanegara No.57	Bintang
23	Sartika	Jl.Perintis Kemerdekaan No.244	Non Bintang
24	Sehat	Jl.Mitrabatik No.73	Non Bintang
25	Selamat	Jl. Empang No. 26	Non Bintang
26	Setuju	Jl. Cilembang	Non Bintang

27	Shanrilla	Jl. Perintis Kemerdekaan 93	Non Bintang
28	Srikandi	Jl. RE. Martadinata 266	Non Bintang
29	Surya	Jl. Siliwangi 39	Non Bintang
30	Permata Sahid	Jl. Brigjen Wasita Kusumah	Non Bintang
31	Tasik	Jl. Komarasari III No. 27	Non Bintang
32	Wijaya Kusumah (Airy Juanda 90 Tasikmalaya)	Jl. Ir. H. Juanda	Non Bintang
33	The Arsy Syariah Tasikmalaya Redpartner	Jl. Siliwangi 200-A	Non Bintang
34	RedDoorz Syariah @ Boemi Guesthouse Tasikmalaya	Jl. Paseh Gg. Gn. Ceuri I-86 RT.06/08	Non Bintang
35	HZ. Residence Tasikmalaya	Jl. HZ. Mustofa 325	Non Bintang
36	Graha Martadinata Syariah	Jl. Martadinata 230	Non Bintang
37	Oyo 2682 Bumi Eyang Enin Homestay Syariah	Jl. AH. Nasution	Non Bintang
38	RedDoorz Syariah Plus @ Perintis Guesthouse Tasikmalaya	Jl. Perintis Kemerdekaan 36-A	Non Bintang
39	De Nanggela Guest House	Jl. PGRI Timur	Non Bintang
40	Hotel Mini Guest House Tasikmalaya	Jl. Cipedes II-21-A	Non Bintang
41	RedDoorz BKR Residence Near Universitas Siliwangi Tasikmalaya	Jl. BKR Siliwangi 2	Non Bintang

42	Penginapan Homestay Kota Tasikmalaya	Lokasi Kampung Salapan, Urug	Non Bintang
43	Villa Grand Venezia	Perum Andalusia	Non Bintang
44	Oyo 2674 Siliwangi Guest House Syariah	Jl. Siliwangi 54-50	Non Bintang
45	RedDoorz Syariah Villa Grand Mutiara (VGM)	Jl. Bumi Resik Indah Blok Cikanyere	Non Bintang
46	Askara	Jl. Bumi Resik Indah Blok Cikanyere	Non Bintang
47	Blue Orchid	Jl. Letjen Mashudi	Non Bintang
48	Linggajaya	Jl. Bumi Resik Indah Blok Cikanyere	Non Bintang
49	D'Exclusive Guest House	Jl. Kol. H. Utuy Sobandi Jl. Cigeureung 27	Non Bintang
50	D'Manggo Guest House Syariah Tasikmalaya	Jl. Kemasan 8	Non Bintang
51	Cordela Suites Tasikmalaya	Jl. Yudanegara	Bintang

(Sumber : Dinas Kebudayaan, Pariwisata, Pemuda dan Olahraga Kota Tasikmalaya, 2023)

B. Rumah Makan

Rumah makan/restoran mempengaruhi pola perjalanan Wisatawan, bahkan bisa menjadi salah satu objek wisata tersendiri. Beberapa hal yang dipertimbangkan Wisatawan dalam memilih rumah makan/restoran, adalah:

- 1) jenis dan tipe makanan;
- 2) tingkat kualitas makanan, minuman dan pelayanan;
- 3) harga makanan dan minuman;
- 4) tingkat pengelolaan kebersihan;
- 5) penampilan fisik dan tingkat kenyamanan; dan/atau
- 6) lokasi baik dilihat dari kedekatannya dengan objek maupun jalur wisata.

Data potensi tersebut antara lain sebagai berikut:

Tabel 3.12
Restoran, Rumah Makan dan Mie Bakso

RESTORAN		
No	Nama	Alamat
1	Bambino Ap	Jl. Hz Mustofa Komplek Asia Plaza Rt.01/05
2	Ichi Bento I Yogya Hz	Jl. Hz Mustofa Kelurahan Yudanagara
3	Ichi Bento II Mp	Jl. Pasar Wetan Komplek Mayasari Plaza
4	Bambino Mp	Jln Pasar Wetan Rt:0 Kelurahan Argasari
5	Orange Steak Ap	Jln Hz. Mustofa Rt:0 Kelurahan Tugujaya
6	Orange Steak Mp	Jln Pasar Wetan Rt:0 Kelurahan Argasari
7	Woody Kichen	Jl.Bkr Rt:01 Kelurahan Kahuripan Kecamatan
8	Orange Steak Culture	Jl. R. Ikik Wiradikarta No. 53 Tawang -
9	Iam Geprek Benu	Jl. Khz. Mustofa No.331, Kahuripan, Kec. Tawang,
10	Kebon Ayam	Jl. Siliwangi 31c Tawang - Kahuripan
11	Gangnam	Jl. Hz. Mustofa Komplek Ruko Asia Plaza
12	Raacha Suki	Plaza Asia Tasikmalaya Cihideung - Tuguraja
13	Gokana Teppan	Jl. Khz. Mustofa No.326, Tugujaya, Kec.
14	Yagami Ramen House	Jl. Sutisna Senjaya No. 57 Tawang -
15	Food Market Gabuci	Jl. Cieunteung 306 Cihideung - Argasari
16	Stitaco	Jl. Cisalak No. 22 Cipedes - Sukamanah
17	Hz Foodsta	Jl Hz Mustofa No.318 Cihideung - Tugujaya

18	Ayam Geprek Juara Juanda	Jl. Juanda 87 Panglayungan Cipedes - Cipedes
19	Pho Ngon	Jl. Khz. Mustofa Ruko D17-D18 Asia Plaza
20	Gokana Transmart	Jl. Ir. H. Djuanda Bungursari - Sukamulya
21	Hearts Noodls	Jl. Margaluyu Cihideung - Nagarawangi
22	Pt. Tata Jago Utama /	Jl. Ir. H. Djuanda No. 310 Luar Kota - Luar
23	Kamandara Resto	Jl. Ah. Nasution Mangkubumi - Mangkubumi
24	Sei Sapi Kana Tasikmalaya	Jln. R.E. Martadinata No 25 Cipedes -
25	Ropang Otw	Jl. Re. Martadinata No. 27 Cipedes -
26	Foodpedia	Jl Bkr Tawang - Kahuripan
27	Saung Maruka	Bkr Tawang - Kahuripan
28	Roemah	Jl. R Ikik Wiradikarta No. 14 Tawang -
29	Pt. Waroeng Steak	Jl. Bkr Depan Kantor Kelurahan Tawang -
30	Dhapur Desa	Jl. Khz. Mustofa No. 326 Cihideung -
31	Steak Moen Moen	Jl. Hz. Mustofa Komplek Asia Plaza
32	Nasi Kebuli Om Guno	Jl. Hz. Mustofa Komplek Asia Plaza
33	Ayam Kriuk Padasuka Ap	Jl. Hz. Mustofa Komplek Asia Plaza
34	Hawu Katenjo	Jl. Hz Mustofa Komplek Asia Plaza
35	Eito Curry	Jl. Hz Mustofa Komplek Asia Plaza
36	Sushi Mo-Renaa	Jl. Hz Mustofa Komplek Asia Plaza
37	Teh Lima Ap	Jl. Hz. Mustofa Komplek Asia Plaza

38	Huko Bowl	Jl. Hz. Mustofa No. 288 Cihideung -
39	Maxwell Café n Resto Tasikmalaya	Jl. Veteran 89
40	Pan & Co	Jl. Ibu Apipah No. 2 Tawang - Kahuripan
41	The Harvest	Jl. Khz Mustofa Cihideung - Tuguraja
42	Kajja Ap	Foodcourt Asia Plaza Cihideung - Tugujaya
43	Sambara Resto & Coffe	Jl. KHZ Mustofa nomor 343
44	Samudra Resto & Café	Jl. Tentara Pelajar 98
45	Sunny Cafe & Resto	Jl. Letjen Mashudi No. 77a Cibeureum
RUMAH MAKAN DAN MIE BASO		
No	Nama	Alamat
1	Angkringan DKI Tasikmalaya	Jl. Lengkongsari
2	Kedai Hulk	Jl. Ahmad Yani 16-26
3	Nasi Kuning	Jl. Letkol Komir Kartaman 60
4	Bubur Ayam Mang Engkus	Jl. Sutisna Senajaya 207
5	Bubur Ayam dan Aneka Juice	Jl. Sutisna Senajaya 202
6	Kedai Aceh Setia	Jl. Cipicung
7	Angkringan Rachwati	Jl. BKR 7
8	Nini Anteh Warung Sangu Tasik	Jl. Dewi Sartika 14
9	T.O. Mughni	Jl. BKR
10	Babah Dimsum	Jl. Tarumanagara 58

11	Pempek Palembang Calista	Jl. BKR
12	Warung Nasi Ibu Ntut	Jl. Mohammad Hatta
13	Avrizal Risoles	Jl. Mohammad Hatta 237
14	Gudeg Plus	Jl. Mohammad Hatta 196
15	Warung Nasi & Sop Buntut Wa Kumis	Jl. Mohammad Hatta 168
16	Pempek Pengkolan	Jl. Mohammad Hatta 128
17	Kitchalma Salad	Jl. Mohammad Hatta 143
18	T.O. Dino	Jl. Mohammad Hatta 119-139
19	Lesehan GP115	Jl. Mohammad Hatta 115
20	Ayam Mercon Rara	Jl. Mohammad Hatta
21	Warung Encar	Jl. Mohammad Hatta 285
22	Story Day	Jl. Mohammad Hatta 177
23	Warung Nasi TO Bogasari	Jl. Mohammad Hatta 41
24	Warung Nasi Sederhana Ibu Iyus	Jl. Mohammad Hatta
25	Warung Nasi Ibu Dudung	Jl. Ahmad Yani 131
26	Warung Nasi Ibu Ella Singaparna	Jl. Ahmad Yani 108
27	Warung Nasi Pecel dan Lengko	Jl. Ahmad Yani 128
28	Warung Sate Kambing Khas Purwokerto (WSKKP)	Jl. Ahmad Yani 89
29	Goreng dan Bakar Ayam Mang Didin Asgar	Jl. Ahmad Yani Komplek Ruko Pancasila
30	Dapur Oma Elin	Jl. Letkol Komir Kartaman 90

31	Warung Nasi Lengkong 37	Jl. Letkol Komir Kartaman 37
32	Kantin Lodaya	Jl. Letkol Komir Kartaman 53
33	Rumah Makan Ora Nyana	Jl. RAA. Wiratanuningrat 16
34	Warung Nasi 2 Tax Si Bungsu	Jl. Sutisna Senjaya
35	Warung Nasi Basajan	Jl. Sutisna Senjaya
36	Nasi Kuning Rohmah	Jl. Sutisna Senjaya
37	Warung Nasi Engkus	Jl. Sutisna Senjaya 129
38	RM Masakan Padang Minang Setia	Jl. Sutisna Senjaya 142
39	Warung Nasi Motekar 5	Jl. Sutisna Senjaya 136
40	Warung Nasi MM	Jl. Sutisna Senjaya 209
41	RM Padang Kurnia	Jl. Raya Sumedang Cibeureum 21
42	Saung Rasa Desa	Jl. Terusan BCA 8
43	Bamboo Oriental Kitchen	Jl. Cihideung Balong 63
44	Nasi Kuning M. Ratu Bilqis	Jl. Pasar Wetan 113
45	Matbakhi Arabian Food	Jl. Lukmanul Hakim A-7
46	Rumah Makan Baru	Jl. Tentara Pelajar 74
47	Lesehan Gunung Tugu Kota Tasikmalaya	Jl. KH. Lukmanul Hakim
48	Saung Bungsu Ma Uneng	Jl. Terusan BCA
49	Rumah Makan Ampera	Jl. HZ. Mustofa 1869
50	RM. Saung Jembar	Jl. Gubernur Sewaka 89

51	TO Benhil 2.96	Jl. Dadaha
52	RM Bu Kiroh	Jl. Mayor SL Tobing 102
53	RM TO Rahmat	Jl. Cikalang Girang
54	Ramen AA Harayu Cabang Tasikmalaya	Jl. Rajapolah 34
55	Basmal <i>Steakhouse</i>	Plaza Asia
56	Ayam Penyet Wong Solo	Komplek Ruko Plaza Asia Tasikmalaya
57	Ayam Mercon Rara	Jl. Mohammad Hatta
58	Ayam Penyet Surabaya	Jl. HZ. Mustofa 296
59	Ayam Penyet Wong Solo	Jl. Masjid Agung No.12
60	Batagor Siomay Pempek Palembang	Plaza Asia Food Hall Jl. HZ. Mustofa
61	Goreng Dan Bakar Ayam Hen Hen	Jl. HZ. Mustofa 390
62	Goreng Dan Bakar Ayam Mang Didin Asgar	Jl. Ahmad Yani Komplek Ruko Pancasila
63	Gudeg Yogya Bu Broto	Jl. Babakan Siliwangi 6-A
64	Kurnia Saiyo Masakan Padang	Jl. Siliwangi 71
65	Pempek Mikha	Jl. HZ. Mustofa 357
66	Ramen AA Harayu Cabang Tasikmalaya	Jl. Rajapolah 34
67	RM Bu Kiroh	Jl. Mayor SL Tobing 102
68	RM Cahayo Bundo	Jl. Letnan Harun
69	RM Citra Bundo	Jl. Yudanegara 51
70	RM Citra Minang	Jl. Lingkar Dadaha

71	RM Danau Singkarak Masakan Padang	Jl. RE. Martadinata 200-A
72	RM Koto Baru	Jl. Mohammad Hatta 213
73	RM Masakan Padang Putri Minang	Perum Green Cendrawasih Jl. Gn. Sari
74	RM Minang Setia	Perum Argasari Blok I Jl. Argasari I Cilembang
75	RM Padang Alam Minang	Jl. Perintis Kemerdekaan 21
76	RM Padang Kurnia Saiyo	Jl. AH. Nasution
77	RM Padang Kurnia Saiyo	Jl. KH. Khoer Affandi
78	RM Padang Paris	Jl Raya Sumedang Cibeureum
79	RM Padang Roda Baru	Jl. Raya Indihiang 68
80	RM Pondok Salero	Jl. RE. Martadinata
81	RM Putri Bundo Masakan Padang	Jl. Cieunteung 31
82	RM Saga (Masakan Padang)	Jl. Ir. H. Juanda 153
83	RM Saung Gunung Jati	Jl. Letjen Mashudi No.45
84	RM Sederhana Baru	Jl. Indihiang 5-A
85	RM TO Rahmat	Jl. Cikalang Girang
86	RM. Saung Jembar	Jl. Gubernur Sewaka 89
87	RMP Asli Jaso Bundo	Jl. Ir. H. Juanda
88	RMP Murah Meriah	Jl. Perintis Kemerdekaan 257 Depan Al Muslim Mart
89	RMP Ranah Pesisir	Jl. KH. Zaenal Mustofa 269
90	RMP Sederhana	Jl. Raya Rajapolah 286-284

91	Rumah Makan Ampera	Jl. HZ. Mustofa 1869
92	Rumah Makan Baru	Jl. Tentara Pelajar 74
93	Rumah Makan Genah Calik	Jl. Ir. H. Juanda 14
94	Rumah Makan Ora Nyana	Jl. RAA. Wiratanuningrat 16
95	Rumah Makan Pepes Jembar	Jl. Laswi
96	Rumah Makan Ranah Pesisir	Jl. HZ. Mustofa 269
97	Saung Bungsu Ma Uneng	Jl. Terusan BCA
98	Saung Rasa Desa	Jl. Terusan BCA 8
99	Soto Betawi Ibu Siti	Jl. HZ. Mustofa 303
100	Story Day	Jl. Mohammad Hatta 177
101	T.O. Dino	Jl. Mohammad Hatta 119-139
102	T.O. Mughni	Jl. BKR
103	TO Benhil 2.96	Jl. Dadaha
104	Warteg Unsil	Jl. BKR 67
105	Warung Encar	Jl. Mohammad Hatta 285
106	Warung Nasi & Sop Buntut Wa Kumis	Jl. Mohammad Hatta 168
107	Warung Nasi 2 Tax Si Bungsu	Jl. Sutisna Senajaya
108	Warung Nasi Basajan	Jl. Sutisna Senajaya
109	Warung Nasi Engkus	Jl. Sutisna Senajaya 129
110	Warung Nasi Ibu Atik	Jl. Perintis Kemerdekaan 113

111	Warung Nasi Ibu Dudung	Jl. Ahmad Yani 131
112	Warung Nasi Ibu Ella Singaparna	Jl. Ahmad Yani 108
113	Warung Nasi Ibu Ntut	Jl. Mohammad Hatta
114	Warung Nasi Lengkong 37	Jl. Letkol Komir Kartaman 37
115	Warung Nasi MM	Jl. Sutisna Senajaya 209
116	RM Sakadar Titipan	Jl. Otto Iskandardinata 14
117	RM Sakadar Titipan	Jl. Tarumanagara 23
118	RMP Selero Kito Masakan Padang	Jl. Letnan Harun
119	Warung Nasi Pecel dan Lengko	Jl. Ahmad Yani 128
120	Warung Nasi Sederhana Ibu Iyus	Jl. Mohammad Hatta
121	Warung Nasi TO Bogasari	Jl. Mohammad Hatta 41
122	Warung Sate Kambing Khas Purwokerto (WSKKP)	Jl. Ahmad Yani 89
123	Yaki Suki	Jl. Nagarawangi 16
124	Potawings	Komplek Asia Plaza Cihideung - Tugujaya
125	Cigor Sosoy	Jl. Hz. Mustofa Komplek Asia Plaza
126	RM Padang Roda Baru	Jl. Ir. H. Djuanda
127	Saung Maruka	Bkr Tawang - Kahuripan
128	Kedai Tjinere	Dr. Moch. Hatta No. 16 Cipedes - Nagarasari
129	Kedai TO (Tasik Yoghurt)	Jl. Bojong Kaler No.2, Cipedes, Kec. Cipedes, Kab. Tasikmalaya, Jawa Barat 46133

130	Angkringan BKR 29	BKR 27
131	Angkringan Pak Rachmat	BKR
132	Mie Ayam Mica	Jl. Mohammad Hatta 198
133	Mie Ayam Priangan	Jl. Mohammad Hatta 97-117
134	Bakso Bandara Tasikmalaya	Jl. Perintis Kemerdekaan 298-D
135	Bakso Jamil	Jl. Nagarawangi
136	Bakso Kerikil Mas Tono	Jl. Lingkar Dadaha 8
137	Bakso Mr. Banto	Jl. Mohammad Hatta 196
138	Baso Aci Mang Yoko	Jl. Mohammad Hatta 158-A
139	Baso Dengkul Barokah	Jl. Mohammad Hatta 216-A
140	Baso Goak	Jl. Mohammad Hatta 355
141	Baso HD 9 (Bakso dan Mie Ayam)	Jl. Mohammad Hatta
142	Baso Japri Siliwangi	Jl. Siliwangi
143	Baso Japri Yudanegara	Jl. Yudanegara 46
144	Baso Kurdi	Jl. BKR
145	Baso Loma	Jl. Ahmad Yani 111
146	Baso Ragib	Jl. Raya Sumedang Cibeureum 20
147	Baso Solo Mas Sabar	Jl. Garuda 20
148	Baso Solo Mas Untung	Jl. Tsari
149	Baso Solo Pak De	Jl. Yudanegara 20

150	Dadaha <i>Junction</i>	Jl. Lingkar Dadaha 24-A
151	Loedesh Basona Urang Tasik	Blok Cikalang
152	Mie Ayam dan Bakso Santika	Jl. Parapatan Nyantong Jl. BKR
153	Mie Baso	Jl. Sambong Girang
154	Mie Baso (B2) Gunung Pereng	Jl. Veteran 17
155	Mie Baso + Kikil Zezen	Jl. Leuwidahu 162
156	Mie Baso 28	Jl. Tarumanegara
157	Mie Baso 36	Jl. Tentara Pelajar 36
158	Mie Baso 55	Jl. Dokter Sukarjo 29
159	Mie Baso 55 Abah Ade	Jl. Tamansari Gobras Sukahurip
160	Mie Baso 55 Old	Jl. Yudanagara
161	Mie Baso 69	Jl. Veteran 69
162	Mie Baso 77	Jl. Selakaso
163	Mie Baso 89	Jl. Martadinata 89
164	Mie Baso Abas	Jl. Yudanagara
165	Mie Baso Adis	Jl. Tentara Pelajar
166	Mie Baso Adoy	Jl. Mohammad Hatta
167	Mie Baso Aga (H. Oding)	Jl. Pancasila
168	Mie Baso Aga (H. Oding)	Jl. BKR
169	Mie Baso Arvino	Jl. Bebedahan II-9

170	Mie Baso Asep Tiga Dara	Jl. Dinding Ari Raya
171	Mie Baso Asha Asha	Jl. Bantar
172	Mie Baso Atra	Jl. Mohammad Hatta
173	Mie Baso Ayo	Jl. M. Wijaya Praja
174	Mie Baso Ayo Kuliner Tasik	Jl. Perintis Kemerdekaan 219 (Pangkalan Wetan)
175	Mie Baso Babat Bangkit	Jl. Paseh 268
176	Mie Baso babat dan Es Kelapa Muda Agus	Jl. Letkol Komir Kartaman 29
177	Mie Baso Bang Dan	Jl. Cempakawarna 65
178	Mie Baso Barokah	Jl. Moh. Hatta
179	Mie Baso Barokah	Jl. Ampera 39
180	Mie Baso Besar Mang Nana	Jl. Nagarawangi 61
181	Mie Baso Blok M	Jl. Cinehel 82
182	Mie Baso Burangrang	Jl. Mitra Batik 172
183	Mie Baso Ceria	Jl Ahmad Yani
184	Mie Baso Ceria	Jl. KH EZ Muttaqin
185	Mie Baso Cheria	Jl. Ahmad Yani 80
186	Mie Baso dan Cilok Enung	Jl. Cilingga
187	Mie Baso dan Es	Gg. Lengkong BPM 1
188	Mie Baso dan Mie Ayam 7Enam	Jl. Cisumur
189	Mie Baso dan Mie Ayam Aksan	Jl. Argasari 23

190	Mie Baso dan Mie Ayam Bento	Dekat SD Gunung Pereng
191	Mie Baso dan Mie Ayam Cikal	Jl. KH. Lukmanul Hakim 43
192	Mie Baso Didi Kalangsari	Jl. Mohammad Hatta 106
193	Mie Baso Doyok	Jl. Hz Mustofa
194	Mie Baso Elvira	Jl. Paseh
195	Mie Baso Empat Saudara	Jl. Sambongjaya
196	Mie Baso Endoll	Jl. HZ. Mustofa No. 350
197	Mie Baso Engking	Jl. Rumah Sakit 23
198	Mie Baso Firman	Jl. DR. Sukarjo Simpang Lima
199	Mie Baso Fitri	Jl. KH. Tubagus Abdullah Nagrak
200	Mie Baso G2	Pondok Indihiang Permai B-14
201	Mie Baso Gamal	Jl. Siliwangi 193
202	Mie Baso Gareng	Jl. Cempakawarna
203	Mie Baso Geisa	Jl. Ahmad Yani
204	Mie Baso Gejrot	Jl. Cempakawarna Gg. Mawar II
205	Mie Baso Gejrot 3	Jl. Ibrahim Adjie
206	Mie Baso Gejrot 4	Jl. Letkol Basir Surya
207	Mie Baso Gesa	Jl. Ahmad Yani Jl. Pancasila
208	Mie Baso Gesa	Ruko Pancasila Tlp. 341905
209	Mie Baso Godeg	Jl. Sindanggalih

210	Mie Baso Godeg	Jl. Perintis Kemerdekaan
211	Mie Baso Godeg	Jl. Raya Singaparna Tlp. 337649
212	Mie Baso Gozilla	Jl. Bantar
213	Mie Baso Gurinak	Jl. Kotabaru Golempang
214	Mie Baso HD 33	Jl. Siliwangi 93
215	Mie Baso Ilhamie	Jl. Kebon Tiwu I
216	Mie Baso Jamil	Jl. Nagarawangi
217	Mie Baso Japri Yudanagara	Jl. Yudanagara 46
218	Mie Baso Jaro	Jl. Ahmad Yani
219	Mie Baso Jembar Mulya	Jl. Mohammad Hatta 286
220	Mie Baso Jembar Mulya	Jl. DR Moh Hatta 286
221	Mie Baso Jul Jol	Jl. BKR 108
222	Mie Baso Kabita	Jl. Mohammad Hatta
223	Mie Baso Kerikil Mas Tono	Jl. Lingkar Dadaha 8
224	Mie Baso Komar Aif	Jl. Pemuda 29
225	Mie Baso Kurdi	Jl. Gunung Sabeulah
226	Mie Baso Kurdi Paseh	Jl. Paseh 122
227	Mie Baso Laksana	Jl Pemuda 5
228	Mie Baso Laksana	Plaza Asia Food Hall Lt. 1 Jl. KHZ. Mustofa
229	Mie Baso Ligar Mang Ajat	Jl. Pertanian

230	Mie Baso Loma	Jl. Tarumanagara
231	Mie Baso Mandala	Jl. Moh. Hatta No. 204
232	Mie Baso Mang Ayo	Jl.Paseh 253
233	Mie Baso Mang Didi	Jl. Garuda
234	Mie Baso Mang Ja'i	Jl. HZ. Mustofa 258
235	Mie Baso Mang Jeje	Kp. Cipasung
236	Mie Baso Mang Ojo	Jl. Kapten Naseh
237	Mie Baso Mang Yaya	Jl. Peta 30
238	Mie Baso Mangkok	Jl. Ir. H. Juanda
239	Mie Baso Mas Akung	Jl. Paseh
240	Mie Baso Mas Jaro	Jl. Pancasila
241	Mie Baso Mas Kiman	Jl. Perintis Kemerdekaan
242	Mie Baso Mas Kiman	Jl. Pancasila No. 03
243	Mie Baso Mas Kiman	Jl. Ahmad Yani 3
244	Mie Baso Mas Mancung	Jl. Empang 10
245	Mie Baso Mas Opik	Jl. Ahmad Yani 46-28
246	Mie Baso Mas Tole	Jl. Cihideung Balong 64
247	Mie Baso Mas Untung	Jl. Letjen Mashudi
248	Mie Baso Mie Golosor Aga H Oding	Jl. Pancasila
249	Mie Baso Mulki	Jl. Liunggunung

250	Mie Baso Pa Haji	Jl. Jati Pamijahan
251	Mie Baso Pangsit SE	Jl. Kahuripan
252	Mie Baso Priangan	Pasar Padayungan
253	Mie Baso Priangan	Pasar Pancasila
254	Mie Baso Priangan	Jl. AH. Nasution
255	Mie Baso Priangan	Jl. Perintis Kemerdekaan 1
256	Mie Baso Putri 55 Tasikmalaya	Jl. Tentara Pelajar 105
257	Mie Baso Raksasa	Jl. Brigjen Warsita Kusumah Sindanglengo
258	Mie Baso Rano	Jl. Peta 39
259	Mie Baso Reihan Rel KA	Jl. Buninagara I
260	Mie Baso Religi	Jl. Situgede
261	Mie Baso RI	Jl. Tamansari
262	Mie Baso Sampurna	Jl. Perintis Kemerdekaan 13
263	Mie Baso Sari Raos Tasikmalaya	Jl. Siliwangi 46-A
264	Mie Baso Sari Rasa	Jl. HZ. Mustofa
265	Mie Baso Sarirasa 81	Jl. Tentara Pelajar 81
266	Mie Baso Sehat Pelangi	Jl. Tawangsari 23-35
267	Mie Baso Selecta	Jl. Veteran 52
268	Mie Baso Selera	Jl. Paseh
269	Mie Baso Setan Solo	Jl. Ahmad Yani 131

270	Mie Baso Siliwangi	Jl. Siliwangi 97
271	Mie Baso Siliwangi	Jl. Galunggung
272	Mie Baso Simpati	Jl. HZ. Mustofa 14
273	Mie Baso Solo Mas Arif	Jl. Mohammad Hatta 186
274	Mie Baso Solo Mas Untung	Jl. Tamansari
275	Mie Baso Solo Mesari	Jl. Rumah Sakit 9
276	Mie Baso SR	Jl. HZ. Mustofa 54
277	Mie Baso Sukamie Tasik	Jl. Situgede Jl. Paseh 4
278	Mie Baso Sumatra	Jl. Hz Mustofa
279	Mie Baso Tangkar Ewos	Jl. Dadaha 11-A
280	Mie Baso Tangkar Mas Ibrahim	Jl. Gn. Sabeulah 54
281	Mie Baso Tasik	Jl. Yudanagara
282	Mie Baso Tasik 69	Jl. Boulevard 7
283	Mie Baso Toto As Putra	Jl. Nagarawangi 1
284	Mie Baso Toto As Putra	Jl. Babakan Payung 3
285	Mie Baso Ujang	Jl. Siliwangi 128
286	Mie Baso Urat dan Cwie Hot	Jl. Perintis Kemerdekaan 68
287	Mie Baso Urat Tegal Jaya	Jl. Perintis Kemerrdekaan 44
288	Mie Baso Wiji	Jl, RSU No. 26
289	Mie Baso Wiji 2	Jl. Siliwangi 31-E

290	Mie Baso Wong Cilik	Jl. Galunggung
291	Mie Progo Tasikmalaya	Jl. Siliwangi 70
292	RM. Mambo	Jl. Veteran 19
293	Ramen Aa	Jl. Hz. Mustofa Cihideung - Tugujaya
294	Ramen Harrayu	Jl. Hz. Mustofa No. 400 Cihideung -
295	Mie Rica 99	Jl. Hz. Mustofa Komplek Asia Plaza

Tabel 3.13
Kafe dan Kedai Minuman

KAFE DAN KEDAI MINUMAN		
No	Nama	Alamat
1	48 Island	Jl. Sule Setianegara, Setiaratu, Kec. Cibereum, Kab. Tasikmalaya, Jawa Barat 46196
2	Wadjan <i>Food Court</i> & Badhong	Jl. Yudanegara No.23, Yudanagara, Kec. Cihideung, Kab. Tasikmalaya, Jawa Barat 46121
4	Brotherfood Karisma Café & Vapor	Jl. Mohamad Hatta No.181-189, Sukamanah, Kec. Cipedes, Kab. Tasikmalaya, Jawa Barat 46131
5	Kaleon Tasikmalaya	Jl. Pataruman No.10, Yudanagara, Kec. Cihideung, Kab. Tasikmalaya, Jawa Barat 46121
6	Kedai Manjacheesetea Tasik	Jl. Cigeureung 29
7	Kedai Panglima Coffee	Jl. Paseh 174
8	48 Street Kitchen & Coffee	Cikalang Girang No.48
9	Agusni Kichen & Coffe	Siliwangi No.67
10	Airron Coffee Tasikmalaya	Gg. Citapen 15
11	Akung Shisha Café	Siliwangi
12	Alchemist Coffee n Roastery	HZ. Mustofa 219 Samping 3 second HZ

13	Alfa Cold/Alfa Juice	Ahmad Yani 140-118
14	Ancafe	Siliwangi 29
16	Angkringan Kopi Giras	Ahmad Yani
18	Aroma Kopi	HZ. Mustofa 214
19	Aseek Café	Letjen Mashudi,
20	Asian Neo Café	Laswi No. 8
21	B Coffee.co	Jl. Raden Ikik Wiradikarta 8
22	Balarea	Awipari, Cibeureum
23	Bandrek Khas Ciwidey	Jl. Doktor Sukarjo Simpang Lima
24	Barcode Sei and Coffe	Mayor Utarya No. 48
25	<i>Basecamp</i> Nmax Riders Tasikmalaya	Merdeka 15
26	BéBéNé Cafe, Resto, and Bakery	Bantarsari,
27	Benteng Tasikmalaya Café n Resto	Jl. Bebedilan 3
28	Berliner Brotfabrik Konditorei n Café	Gunung Sari 25 Sukasari
29	Bit and Bites Café	HZ Mustofa Komplek Asia Plaza
30	Blok-M Caffè Pallet	Cinehel
31	Booming. Co Café	Cibeuti
32	Boring Corner Dadaha	Dadaha
33	Breakout Café n Resto	Jl. Ruko Mentari Batara Regency 7-A
34	Brons Coffe	Siliwangi 32
35	Brotherfood Karisma Café & Vapor	Mohammad Hatta 181 - 189
36	Bruschetta	Veteran No. 70 A
37	Café 99	Tentara Pelajar 32
38	Café Balarea Kopi	Raya Manonjaya 154
30	Café Kabeuki	Sirnagalih
40	Café Louhan	Mohammad Hatta 279

41	Café Music	Sukalaya Barat 50
42	Café Nini	Cigeureung 139-B Faozan
43	Café Ojeg	Cikalang
44	Cafetaria Express Coffee Asia Plaza	HZ Mustofa Komplek Asia Plaza
45	Cafetaria Tasik 21	HZ Mustofa
46	Cangkang Kopi	Letnan Harun No.16
47	Cano Coffe	Pataruman Empangsari
48	Caspia Café	Kapten Naseh No.02
49	Chatime	HZ. Mustofa 253
50	Chicken Station Tasik	Tentara Pelajar 5
51	Childhood Café	Citapen Kidul
52	Chocobi's	HZ. Mustofa 187
53	Cloning Coffee	Jl. Pasar Rel Jl. Cempakawarna
54	Clover Coffee	Siliwangi 37
55	Co.choc	Tarumanagara No.58
56	Co.Sun	Siliwangi 61-A
57	Coco Café Tasikmalaya	Martadinata 50
58	Coffee Tea	Jl. Pertanian
59	CoffeeBar	Mohamad Hatta 230
60	Cribo Café	Jati Pamijahan No. 11 RT 02/02
61	D n D cafe	HZ. Mustofa Ruko Plaza Asia C-19
62	Dadaha Junction	Lingkar Dadaha 24 A
63	Day Coffee	Tentara Pelajar 27
64	Delicato Café n Talk - Tasikmalaya	HZ. Mustofa Ruko Plaza Asia C-5
65	Denime Juice Bar	Dewi Sartika No.13
66	DnACoffe_Eatry	Dr. Sukardjo 98 Simpang Lima

67	Dokar Café	Dr. Sukardjo
69	Dream Coffee 2.0	Siliwangi 99-A
70	D'Sem Coffe and Choco Milk	Siliwangi 34
71	D'Sruput Pancasila	Ahmad Yani 96
72	D'Sruput Unsil	Siliwangi 24
73	D'Sugar Coffee	BKR 19
74	DT Express Coffe	Lingkar Dadaha
75	Dunia Strawberry Juice & Dessert Siliwangi	Siliwangi 48
76	Gyumbox	HZ. Mustofa 330
77	Es Krim Om Opay	Tentara Pelajar 58
78	Esce Coffee	BKR 55
70	Express Coffe	Tuguraja Cihideung
80	Extrim Cyber Café	DR. Sukardjo 92
81	Feel_coffee	Pataruman Gg. Murhasan IV-9
82	Flicker Café	Ampera
83	Food Court Budiman	Ir. H. Juanda No.7a
84	Food_bar.co Tasikmalaya	RE. Martadinata 244
85	FoodPedia BKR	BKR
86	Foryoucoffe	BKR 3-B
87	Gainful Coffe	Siliwangi 42
88	Galau/Palma Café	Yudanegara No. 23
89	Generasi Coffee	Sambongjaya, Kec. Mangkubumi, Kab. Tasikmalaya, Jawa Barat 46181
90	Giggle Box Tasikmalaya	Jl. Pasar Wetan Mall Mayasari Plaza
91	Gins Coffe	Ibu Apipah No.2A
92	Green Coffe & Carwash	Mohammad Hatta 90
93	Habhennagen	BKR Depan Grand Mayasari Estate

94	Halaman Durian	Tentara Pelajar Gang Rela Bakti 16
95	Heal Inside Coffee	Babakan Kadu
96	Hokcay Syndicate Café	Panyerutan Nagarawangi
97	Home Chef Signature Sauce	Ahmad Yani 88
99	J.Co Donut Plaza Asia	HZ. Mustofa Plaza Asia Lt. GF U-30
100	Jasi Kopi	Jl. Siliwangi 19
101	Joglo Café	Sutisna Senjaya Cikalang
102	Junkiees Coffe	Cipedes I No. 3-13
103	Just Coffie	Kapten Naseh 1
104	Kabeuki Coffee Bakery & Resto	Sirnagalih
105	Kafetaria Kedai Café	Empang No. 32
106	Kamsia Boba Bkr	BKR 7
107	Kandang Kopi	Tentara Pelajar
108	Karma Coffe	Dinding Ari Raya No 23
109	Kebab Pisang Abang	BKR 8
110	Kedai Kake	Empang No.32/34
111	Kedai Sorabi Dokar 81	DR. Sukardjo 81
112	Kedai Tansu	Ahmad Yani 112
113	Kedai Tjinere (Mie dan Kopi)	Mohammad Hatta 16
114	King Boba Tasikmalaya	Tentara Pelajar 99
115	Kobe Café Tasik	Ahmad Yani 111
116	Kokumi Plaza Asia Tasikmalaya	HZ. Mustofa 326
117	Kolektif	Siliwangi No.64
118	Kopi Ara	Galunggung 83
119	Kopi Ciakar Tasikmalaya	HZ. Mustofa 236
120	Kopi Cinlok	DR. Sukardjo 37

121	Kopi Hitam	Tentara Pelajar 48-A
122	Kopi Janji Jiwa Siliwangi Jilid 876	Siliwangi 91
123	Kopi Karoehoen	Tarumanagara 7-9
123	Kopi Kenangan - Ruko Martadinata Tasikmalaya	RE. Martadinata 14
125	Kopi Kulo	Gunung Sabeulah No. 42
126	Kopi Naw naw	Cipedes II No. 26
127	Kopi Pasir Aladdin	Veteran No. 53
128	Kopi Sativa	Perum Kotabaru
129	Kopi Soe Tasikmalaya	Ibu Apipah No.6, Kahuripan, Kec. Tawang, Tasikmalaya
130	Kopi Teduh	Argasari 1 no 1, Argasari, Cihideung
131	Kopi Teduh Tasikmalaya	Pemuda 23
132	Korbeq Tasikmalaya	Empangsari, Kec. Tawang, Kab. Tasikmalaya, Jawa Barat 46113
133	Lano Coffee	HZ Mustofa no 247 B
134	Lapak Kopi Badami	Jl. Ibrahim Adjie No. 202
135	Lapak Kopi Bringkod	Jl. Dr. Sukardjo
136	Lea Café	Jl. Ampera 57
137	Legend Café	Jl. Ir. H. Juanda
138	Lesehan Jahe Susu Dokar Pragmatic	Jl. DR. Sukardjo Depan Asrama Tepbek
139	Liam Coffee and Tea	Jl. Cimulu 23-A
140	Linea Coffee	Jl. Mohammad Hatta 198
141	Lisung Café	Jl. Cisalak No. 22
142	Los In Between	Jl. Ps Baru II-34
143	Makkah Café	Jl. Letjen Mashudi No. 77
144	Mapa Coffee & Eatery	Jl. Cibatu
145	Cotton Candy Fairy Floss	Jl. Hz. Mustofa Komplek Asia Plaza

146	Mayasi Coffee Concept	Jl. Ir. H. Juanda
147	M'di Coffein Café	Jl. Perintis Kemerdekaan No. 198
148	Menoela Coffee n Eatery	Jl Siliwangi 51
149	Misbar	Jl. Siliwangi
150	Mix Fruit	Jl. Siliwangi 58
151	Mixue Tentapel Tasikmalaya	Jl. Tentara Pelajar 27
152	Move On Coffe & Space	Jl. Mohammad Hatta Gg. SD Kalangsari I-128
153	Muse Dine & Dish	Jl. Tentara Pelajar 12-C
154	My Sweet Bun Tasik	Jl. Tentara Pelajar 54
155	Nameless Coffe	Gunung Tandala Kec. Kawalu
156	Nara Warkop (Burjo)	Jl. BKR
157	Narassi Coffee	Jl. Panglayungan IV-6
158	Natta Coffee	Jl. Situ Gede 40-30
159	Ninety three	Jl. Sutisna Senjaya No.135
160	Notre Sociella	Jl. Cimulu 32
161	OH Coffee Tasikmalaya	Jl. Siliwangi 29 Toko SRC Haj Sebelah SPBU
162	Orange Steak Culture	JL.Rd.Ikik Wiradikarta, No.53, Tawang
163	Pangala Koffie	Jl. Siliwangi 70
164	Pasini Coffee	Jl. Tawang Sari 11
165	Pergola Coffe Corner	Jl. Mohammad Hatta 54
166	PK Dimsum	Jl. BKR 12
167	Point Coffe KHZ Mustofa	Jl. HZ. Mustofa 349-A
168	Pop Scenes Coffe	Jl. Dewi sartika
169	Queen Box Café	Jl. Dr. Sukardjo 29
170	Rantai Kopi	Jl. Bebedilan 23
171	Remedial Café	Cilolohan 16 Gg. Siaki

172	Roedjak Bali n Kopi Bali	Jl. Terusan BCA 8
173	Ruang Ide	Jl. HZ. Mustofa
174	Rumah Kopi Bareto	Jl. Galunggung
175	Sakeclak Coffee	Jl. Cimulu 23-C
178	Sarua Coffe	Jl. R.E. Martadinata No.12
179	Sciencesation Coffee n Chill	Panglayungan II-15
180	Seareal Coffe	Siliwangi 8-
181	Sedjati Kopi x Bumi Ambu	Mayor Elang Subandar 35-37
182	Sejenakopi (Coffee Shake Yogurt)	HZ. Mustofa di Yogya Depstore Lt.3Food Life
183	Selasar Sore	Terusan BCA No 8
184	Semanis Kamu	Veteran 45
185	Sharelok_Coffee	HZ. Mustofa 363
186	Sidanto Coffe	Rumah Sakit No. 33
187	Siloka 1	Tarumanagara No.44
188	Siloka 2	Brigjend Wasita Kusumahg
189	Somethink Coffee	Galunggung 81
190	Sorabi Depan TMC	HZ. Mustofa
191	Square Space ID	DR. Sukardjo 19
192	Stairscoffee	Cilingga 205
193	Stalls Corner	Siliwangi 97
194	Starbucks Tasikmalaya	HZ. Mustofa
195	Starbucks Tasikmalaya	Jl. Ir. H. Djuanda dekat Transmart
196	Stitaco Café	Cisalak 22
197	Straatkoffie Tasik	Kolonel Basyir Surya 61-B
198	Street Boba Asia Plaza Tasikmalaya	Jl. Lingkar Asia
199	Strongline Caffee	HZ. Mustofa 225

200	Sukinongki Tasik	BKR 9-A
201	Sultan Coffee Vape	Letnan Kolonel Re Jaelani No.36,
202	Summer Café	Ir. H. Juanda 8 Ruko HT. Sumantri
203	Sumur Si Doel	BKR 9-A
204	Sunday English Café	Panglayungan II
205	Syegerin Minuman Kekinian	Tentara Pelajar 15-17
206	Tahta Coffee and Mocktail	Burujul II-7
207	Takara Kitchen	Paseh No.8 Nagarawangi
208	Tamara Café	Tarumanagara
209	Tangkal Kopi	Situ Cilambu, Kec. Manonjaya
210	Tarius Coffee	Leuwi Dahu 111
211	Taruh Coffee Roastery	Ahmad Yani 127
212	The Gade Coffee n Gold Tasikmalaya	Jl. Otto Iskandardinata No. 08 Tawang
213	The Java Coffee Tasik	BKR 19-20
214	The M. Café	Tarumanagara
215	The Marine Coffe	Letjen Mashudi
216	Tikum Dokar KM 0 Tasikmalaya	DR. Sukardjo 54
217	Timen Coffee	Jl. Tamansari 10 Samping BRI
218	Titik Koffie	Gn. Roay II
219	Today's To Go	Empang 17
220	Traka Coffee	Tawang Sari 33
221	Tujuh Langit Kopi	Siliwangi 97
222	Urban Forest	Cibaregbeg 61
223	Volkswagen Café	Tarumanagara
224	Wahid Coffe	Siliwangi 145
225	Warkop NKRI	Siliwangi 88-A

226	Warkop NKRI n Food Court Tasikmalaya	Tarumanagara 7-9
227	Warung Babeh	BKR
228	Warung Es Buah Om Q Run	Ahmad Yani 110 Depan Rumah Dinas Pajak
229	Warung Kopi 77	Setiaratu, Kec. Cibeureum, Kab. Tasikmalaya, Jawa Barat 46196
230	Warung Kopi Baraya	Ahmad Yani 110
231	Warung Kopi Cicalung	Ir. H. Juanda Samping Samsat
232	Warung Kopi Lawas	Empang No 18, Empangsari
233	Warung Ngopi 125	Ahmad Yani 125
234	Warung Tepi Rel	Cinehel Kp. Bobojong
235	We Coffee	Jl. Tj. Mulang
236	Windfall Café n Bistro	BKR 31-A
237	WKS	Panglayungan II No 15
238	Woody Kitchen	BKR 9
239	Yang Café	HZ. Mustofa 247-B Pintu Keluar Living Plaza
240	Yasmin Café & Coffe	Dinding Ari Raya No. 170 (BRP)
241	Wey Coffee and Eatery	Jl. Sukalaya I No.3, Argasari, Kec. Cihideung, Kab. Tasikmalaya, Jawa Barat 46122
242	Vynayamahreen	Cilembang, Kec. Cihideung, Kab. Tasikmalaya, Jawa Barat 46123
243	Warkop Tasikmalaya	Jl. Burujul II-07
244	Kebon Djati Eatery	Jl. Raya Mangin, Sukamajukidul, Kec. Indihiang, Kab. Tasikmalaya, Jawa Barat 46151
245	The Ten Thousand Hills Tasikmalaya	Sukamulya, Kec. Bungursari, Kab. Tasikmalaya, Jawa Barat 46151
246	Lekker Doughnuts	Jl. Margaluyu No. 26 Cihideung -
247	M. Cafe	Jln Hz. Mustofa Rt:001/002 Kelurahan Tugujaya
248	Monster Green Tea 99	Jl. Hz. Mustofa Komlek Asia Plaza Cihideung

249	Cafe Agung	Jl. Hz. Mustofa Rt:001/002 Kelurahan
250	Muse Coffe	Jln Tentara Pelajar Rt:01/01 Kelurahan Jl. Pasar Wetan Rt:- Kelurahan Argasari
251	Cafe Clasic	Jl. Hz. Mustofa (Komplek Asia Plaza) Rt:-
252	Cafe Acoustic Karaoke	Jl. Komplek Ruko Permata Cikurubuk B 6-7-8 Rt:-
253	Cafe Citebak	Jl. Dr. Soekardjo No. Rt:- Kelurahan Lengkongsari
254	J. Co Donut & Coffee	Jl. Hz. Mustofa (Komplek Asia Plaza) Rt:-
255	Martabak Laksana	Jl. Selakaso No 25 Rt:03/06 Kelurahan
256	Cafe Route 66	Jl. Hz. Mustofa Rt:03/03 Kelurahan Nagarawangi
257	Dadaha Junction	Jl. Lingkar Dadaha No.24a Cihideung
258	Ancafe	Jl. Siliwangi No.29, Kahuripan, Kec. Tawang,
259	Teh Upet Island Ap	Jl. Hz. Mustofa Komplek Asia Plaza
260	Tea House	Jl. Hz. Mustofa, Komplek Asia Plaza Cihideung -
261	Potatoes King	Asia Plaza Jl. Hz. Mustofa No. 326 Cihideung
262	Baskin Robbins Transmart	Jl. Ir. H. Djuanda Bungursari - Sukamulya
263	Mayasi Coffe Concept	Jl. Ir. H. Djuanda Panglayungan No 83 Cipedes -
264	Brotherfood	Jl. Moch. Hatta Rt:007/014 Kelurahan
265	Sarua Coffee	Jl. Re. Martadinata Cipedes - Panglayungan
266	Naw Naw Aliansi	Jl. Cipedes 2 No. 26 Cipedes - Cipedes
266	Co.Choc	Jl. Tarumanagara No. 58 Tawang -
268	Coco Kafe	Jl. Re. Martadinata No.50 Cipedes - Cipedes
269	Caspia & Dua Coffee	Jl. Kapten Naseh No.24 Cipedes -
270	48 Street	Jl. Cikalang Girang No. 48 Tawang -
271	Bebene Caffe Resto	Gn Cihcir Rt 01/04 Bungursari - Bantarsari

272	Barcode Se'i And Coffee	Jl. Mayor Utarya No. 48 Tawang -
273	Kopi Rempah Trem	Jl. Ibrahim Adjie No.16 Indihiang - Indihiang
274	Rumah Kopi Baretto	Jl. Galunggung No. 22 Tawang - Tawang Sari
275	Chick-Chick	Jl. Hz. Mustofa Komplek Asia Plaza
275	Today's Cafe	Jl. Talaga Bodas No. 152a Cipedes -
276	Notre	Jl. Cimulu No. 32 Tawang - Tawang Sari
277	Konjaku Ap	Komplek Asia Plaza Cihideung - Tugujaya
278	Cerita Sore	Jl. Pesona Kahyangan Tundagan Mangkubumi -
279	Pull And Shot Coffee	Jl. Seladarma No. 58 Tawang -
280	Yasmin Cafe	Jl. Dinding Ari Raya No. 170 Cipedes -
281	Janji Jiwa 876 (Siliwangi)	Jl. Siliwangi No.90-91 Tawang - Kahuripan
282	Pt. Sebastian Citra	Jl. Hz. Mustofa (Komplek Asia Plaza) Rt:-
283	Pt. Sebastian Citra	Jl. Rumah Sakit No. 40 Tawang -
284	Narassi Coffee	Jl. Panglayungan Iv No. 6 Cipedes - Cipedes
285	Pt. Sebastian Citra	Jl. Pasar Baru 1 No. 47 Rt:- Kelurahan Argasari Jl. Mayasari Plaza Kelurahan Yudanagara
286	Kopi Lauw	Jl. Empang No 32 Cihideung - Yudanagara
287	Mon Mon	Jl. Empang Cihideung - Yudanagara
288	Sop Buah Pribumi 2	Jl. Letnan Harun No. 1 Indihiang - Indihiang
289	Badhong Kopi	Jl. Empang No. 36 Tawang - Empangsari
290	Ninety3 Coffee	Jl. Sutisna Senjaya No. 135 Tawang
291	Green Coffee & Carwash	Jl. Mohamad Hatta No. 90 Cipedes -
292	La Casa Coffee	Jl. Bbk Selakaso No. 2 Cihideung -
293	Secangkir Kopi	Jl. Ps. Baru I No. 12 Cihideung - Argasari

294	Tekun.Id	Jl. Siliwangi 20a Tawang - Kahuripan
295	Presdir Coffee	Jl. Situ Gede Mangkubumi - Linggajaya
296	Daily Mood Coffee	Jl. Siliwangi Ruko Permata Regency B1/A6
297	Warung Ketan Susu (Wks)	Jl. Panglayungan Ii No. 15 Cipedes -
298	Kedai Kopi 77	Jl Letnan Mashudi Cibeureum - Setiajaya
299	Teras Jajan	Jl Veteran No.81 Cihideung - Nagarawangi
300	Yang Cafe	Jl. Hz. Mustofa No. 247b Cihideung -
301	Sumur Si Doel	Jl. Bkr No. 9 A Tawang - Kahuripan
302	Bracko Coffee Shop	Jl. Lukmanul Hakim Cihideung - Tuguraja
303	Urban Forest	Jl. Cibaregbeg Cihideung - Tuguraja
304	Kopi Sedjati Bumi Ambu	Jl. Myor Elang Subandar Cipedes - Cipedes
305	The Gan Cafe	Terusan Bca Cihideung - Tuguraja
306	The Legend Coffee &	Jl. Ir. H. Juanda Bungursari - Sukamulya
307	Taruh Coffee	Jl. Ahmad Yani No. 127 Cipedes -
308	Kopi Kenangan Asia Plaza	Jl. Khz. Mustofa No. 326 Cihideung -
309	Kopi Kenangan Spbu	Jl. Ir. H. Juanda Cipedes - Panglayungan
310	Natta Coffee	Jl. Paseh Selaawi Cihideung - Tuguraja
311	Palatri Coffee And Space	Jl. Benda No. 4 Tawang - Cikalang
312	Kobe Cafe	Jl. Ahmad Yani No. 111 Cipedes -
313	Cv. Mixue Unsil	Siliwangi No. 28 Tawang - Kahuripan
314	Pt. Sari Coffee Indonesia	Jl. Khz. Mustofa No. 201 Cihideung -
315	D & R Coffee & Kitchen	Jl. Kh. Lukmanul Hakim No.48 Cihideung -
316	Chiller Cafe	Jl. Sutisna Senjaya Tawang - Tawang Sari
317	The Java Coffee	Jl Bkr (Ruko Grand Syifa) Tawang -

318	Loger Coffee	Jl Kaptan Naseh No.65 Cipedes -
319	Wey Coffee And Eatery	Jl. Sukalaya 1 No 3 Rt/Rw 004/03 Cihideung -
320	48 Street Island	Jl. Sule Setianagara Cibeureum - Setiaratu
321	Seblak Noya	Asia Plaza Lt.1 Jl. Hz. Mustofa No. 326
322	Saudagar Cafe	Perum Pelangi Residance Ruko No. 4
323	Hellohopper	Jl. Merdeka No. 22 Tawang - Empangsari
324	Selasar Sore	Jl. Terusan Bca Cihideung - Tuguraja
325	Waffelicious	Jl. Hz. Mustofa Komplek Asia Plaza
326	Mixue Martadinata	Jl. Re Martadinata No. 87 Cipedes - Cipedes
327	Fore Coffee Yogya	Jl. Re. Martadinata No. 81-83 Cipedes -
328	Deisy Coffe & Eatery	Jl. Argasari Cihideung - Argasari
329	Veloce	Jl. Tarumanagara No. 38a Tawang -
330	Amagai	Jl. Dr. Sukardjo No. 87b Tawang -
331	Kopi Kenangan	Jl. Re. Martadinata No. 14 Panglayungan
332	Kopi Cinlok	Jl. Dr. Sukardjo No. 37 Tawang -
333	Cafe Ilalang	Jl. Re. Martadinata No. 50 Cipedes -
334	Capciuz	Jl. Letkol Re. Djaelani Ruko Argasari No. 1
335	Lea Cafe	Jl. Ampera No. 57 Cipedes - Panglayungan
336	Mixue Yudanegara	Jl. Hz Mustofa Cihideung - Tuguraja
337	Pt. Sari Coffee Indonesia /	Jl. Ir. Juanda Cipedes - Panglayungan
338	Karena Coffee	Perum Bumi Parahyangan, Jl. Letjen Mashudi
339	Jelang Hari Coffee &	Jl. Jend. Ah. Nasution No.293 Mangkubumi -
340	Agusni Coffee	Jl. Argasari I No. 18 Cihideung - Argasari
341	Roempi	Jl. Cikawung Cibeureum - Awipari

342	Mixue Juanda Tasikmalaya	Jl. Ir. H. Juanda Km2 Sebrang Lp3i Cipedes -
343	Massami	Jl. Ahmad Yani 110 Cipedes - Sukamanah
344	Mixue Asia Plaza	Food Court Asia Plaza Tasikmalaya
345	Mixue Re Jaelani	Jl. Letkol Re Jaelani No 12 B Cihideung -
346	Luxury	Jl. Re. Martadinata No.45 Cipedes - Cipedes
347	Mixue Mitra Batik	Jl. Mitra Batik No. 139a Cipedes -
348	Grand Mutiara Caffe &	Jl. Cikanyere No.36 Cipedes - Sukamanah
349	Mixue Kawalu	Jl. Perintis Kemerdekaan Kawalu -
350	Kedai Mitun	Jl. Peta Tawang - Kahuripan
351	Mixue Dadaha	Jl. Lingkar Dadaha 24 Ac Cihideung -
352	Mixue Sukarindik	Jl. Letnan Harun Bungursari - Sukajaya
353	Warkop Nkri Siliwangi	Jl. Siliwangi No.88a Tawang - Kahuripan
354	Warkop Nkri Asia Plaza	Jl. Hz Mustofa No.326 Cihideung - Tugujaya
355	PT. Foods Beverages	Jl. Hz. Mustofa Komplek Asia Plaza
356	PT. Foods Beverages	Living Plaza

C. Pusat Perbelanjaan

Pusat perbelanjaan merupakan salah satu sarana yang dibutuhkan oleh para Wisatawan selain untuk berwisata belanja juga sebagai sarana untuk memenuhi kebutuhan konsumsi para Wisatawan selama berwisata. Untuk lebih jelasnya toserba (toko serba ada)/pusat perbelanjaan yang ada di Kota Tasikmalaya dapat dilihat pada tabel berikut:

Tabel 3.14
Pusat Perbelanjaan Utama Kota Tasikmalaya

No.	Nama	Alamat
1	Asia plaza	Jl. HZ. Mustofa
2	Asia Toserba	Jl. HZ. Mustofa
3	Yogya toserba	Jl. HZ. Mustofa
4	Yogya toserba	Jl. Mitra Batik
5	Mayasari Plaza	Jl. Pasar Wetan
6	Transmart	Jl. Ir. H. Juanda
7	Lotte Grosir Tasikmalaya	Jl. Letjen Mashudi
8	Living Plaza	Jl. HZ. Mustofa

Sumber : Dinas Kebudayaan, Pariwisata, Pemuda dan Olahraga Kota Tasikmalaya, 2023

D. Pusat Hiburan Lainnya

Kota Tasikmalaya terdapat pusat hiburan lainnya seperti karaoke keluarga dan pusat hiburan malam yang berlokasi pada jalan-jalan utama di Kota Tasikmalaya. Pusat jajanan kaki lima juga meramaikan kehidupan Kota Tasikmalaya pada malam hari.

Tabel 3.15
Karaoke Keluarga

No.	Nama	Alamat
1	Classic Karaoke Family	Jl. Hz. Mustofa (Komplek Asia Plaza)
2	Acoustic Karaoke	Jl. Permata Graha Linggajaya Kec. Mangkubumi
3	More Family Karaoke	Jl. Pasar Wetan Argasari Kec. Cihideung (Komplek Mayasari Plaza)
4	Yora Family Karaoke	Jl. Letkol RE. jaelani No. 8 Argasari Kec Cihideung

Sumber : Dinas Kebudayaan, Pariwisata, Pemuda dan Olahraga Kota Tasikmalaya, 2023

Tabel 3.16
SPA

No.	Nama	Alamat
1	Elmira Body Care	Jl. HZ. Mustofa Ruko Permata 25
2	Sri Wulan Spa	Jl. BKR 9-A
3	Zanuure Salon & Spa	Jl. HZ. Mustofa Komplek Plaza Asia Blok D-14
4	Mariosan Care Center (Kid Baby Spa)	Ruko Mentari Batara Regency, Jl. Peta, Kahuripan, Kec. Tawang, Kab. Tasikmalaya, Jawa Barat 46115
5	Valli Reflexology & Salon Asia Plaza	Jl. HZ. Mustofa No.326, Tuguraja, Kec. Cihideung, Kota. Tasikmalaya, Jawa Barat 46126
6	Valli Reflexology & Salon	Jl. HZ. Mustofa No.275
7	Umairah Salon dan Spa Muslimah Tasikmalaya	Jl. A.H. Witono, RT.07/RW.01, Tuguraja, Kec. Cihideung, Kota. Tasikmalaya, Jawa Barat 46125
8	Spa Kampoeng Tasikmalaya	Perum Tatar Gudang Jero, Jl. Gudang Jero II, Panglayungan, Kec. Cipedes, Kab. Tasikmalaya, Jawa Barat 46134
9	Kidoz Baby Spa	Ruko Mentari Batara, Jl. Peta, Kahuripan, Kec. Tawang, Tasikmalaya, Jawa Barat 46115, Indonesia
10	Aisyah House of Muslimah	Jl. BKR No.11

Sumber : Dinas Kebudayaan, Pariwisata, Pemuda dan Olahraga Kota Tasikmalaya, 2023

3.4.2. Aksesibilitas

Sampai saat ini, akses untuk menuju ke Kota Tasikmalaya dan ke objek wisata yang terdapat di Kota dan sekitar Kota Tasikmalaya, jaringan darat masih memegang peranan sangat penting. Kota Tasikmalaya mempunyai Terminal Utama yaitu Terminal Tipe A yang terletak di Jalan Brigjen. Wasitakusumah Kecamatan Indihiang dan Stasiun KA yang terletak di Jalan Stasiun Kecamatan Tawang. Kereta api merupakan kendaraan publik yang menghubungkan Kota Tasikmalaya dengan kota-kota lain di Pulau Jawa, sehingga moda transportasi ini semestinya dapat dijadikan selaku moda angkutan bagi kedatangan dan keberangkatan Wisatawan ke dan dari Kota Tasikmalaya, terutama dari kota yang saat ini menjadi kantong Wisatawan, yakni Jakarta dan Bandung.

Selain kereta api, Bus selaku moda angkutan regional yang menuju Kota Tasikmalaya dapat dijadikan salah satu moda angkutan bagi kegiatan wisata. Pusat halte bus yang berada di Kota Tasikmalaya dapat dijadikan media promosi bagi pengembangan pariwisata Kota Tasikmalaya

3.4.3. Listrik

Penyediaan energi listrik untuk kegiatan wisata, ditinjau dari segi kuantitas pelayanan sangat beragam. Kegiatan wisata hiburan umum pada dasarnya membutuhkan energi listrik yang besar karena berkaitan dengan pemakaian barang elektronik yang dipakai sebagai alat hiburan, sedangkan objek wisata sejenis wisata agro relatif rendah pemakaian listriknya karena intensitas kebutuhan dan pemakaian barang yang membutuhkan energi listrik relatif rendah. Untuk hotel/ penginapan yang ada di Kota Tasikmalaya, penyediaan energi listrik tidak cukup dengan mengandalkan sumber dari PLN untuk menghindari gangguan penurunan tegangan atau gangguan lainnya, sehingga diperlukan persediaan generator untuk mengantisipasi keadaan darurat.

3.4.4. Telekomunikasi

Jaringan telepon merupakan prasarana pelayanan untuk memenuhi kebutuhan alat komunikasi antar penduduk. Di lingkungan objek wisata, jaringan telepon ini menjadi salah satu kebutuhan pokok terutama untuk objek wisata yang mempunyai skala pelayanan regional maupun nasional.

Untuk objek wisata, pelayanan telepon ini menyangkut penyediaan telepon umum, baik lokal maupun interlokal. Sedangkan untuk akomodasi wisata, penyediaannya beragam antara penyediaan sambungan tiap unit kamar sampai akomodasi yang tidak mempunyai sambungan telepon. Keberadaan jaringan telepon di akomodasi wisata sudah menjadi kebutuhan pokok sebagai alat komunikasi bagi pengguna akomodasi wisata tersebut. Di Kota Tasikmalaya pengembangan jaringan telepon telah mencapai Kota-kota Kecamatan sehingga untuk objek wisata yang berada di sekitar jalan utama sudah dapat dijangkau oleh jaringan telepon tersebut.

3.4.5. Air Bersih

Penyediaan air bersih di kawasan wisata termasuk prasarana dasar yang harus dipenuhi dengan baik. Pengadaan air bersih di kawasan wisata di Kota Tasikmalaya pada umumnya diusahakan sendiri melalui sumber mata air.

Untuk kawasan wisata air, penyediaan air bersih dapat melalui sumber individu, baik dari air permukaan atau mata air, selain itu penyediaan air bersih dengan sistem jaringan juga sangat diperlukan agar pemenuhan kebutuhan air bersih di kawasan wisata dapat dipenuhi dengan baik.

3.5 Pasar Wisata (Profil Wisata)

Profil Wisatawan akan memaparkan kajian tentang asal Wisatawan pengunjung objek wisata, objek/atraksi wisata yang diminati oleh para Wisatawan, serta proyeksi mengenai karakteristik Wisatawan di Kota Tasikmalaya.

A. Asal Wisatawan

Data kunjungan Wisatawan mencakup kelompok Wisatawan nusantara dan Wisatawan mancanegara. Berdasarkan hasil observasi lapangan, Wisatawan yang berkunjung ke objek wisata di Kota Tasikmalaya dominan merupakan Wisatawan nusantara yang berasal dari daerah Kota Tasikmalaya sendiri serta dari daerah lain seperti di provinsi Jawa Barat. Selain itu terdapat pula Wisatawan mancanegara tetapi kunjungan Wisatawan terjadi terutama pada hari-hari libur ataupun hari-hari besar tertentu.

Umumnya para Wisatawan yang pernah datang akan mempunyai keinginan untuk berkunjung lagi. Hal ini disebabkan selain karena keunikan dari objek wisata yang ada di Kota Tasikmalaya. Namun hal tersebut belum diiringi dengan pembangunan berbagai fasilitas pada beberapa kawasan wisata yang dianggap potensial. Walaupun ada, hampir kebanyakan para Wisatawan menginginkan adanya peningkatan kualitas maupun pengadaan fasilitas yang sudah ada tersebut. Selain itu, perilaku konsumsi para Wisatawan dalam membeli makanan dalam aktivitas wisatanya bisa dijadikan panduan bagi peningkatan berbagai fasilitas.

Hal lain yang perlu diperhatikan adalah sistem informasi pada objek wisata yang ada. Karena hampir kebanyakan dari Wisatawan yang datang berkunjung ke objek wisata tersebut memperoleh informasi secara informal. Untuk itu diperlukan kemudahan untuk mendapatkan sistem informasi maupun kegiatan/ atraksi wisata yang ada.

B. Proyeksi Wisata

Dengan melihat kepada karakteristik pasar yang ada saat ini serta mengasumsikan keberhasilan dari upaya-upaya yang akan dilakukan, karakteristik pasar Wisatawan di masa depan akan terdiri dari beberapa segmen berikut:

- 1) Wisatawan Liburan (*holiday traveller*), yaitu pelaku perjalanan wisata yang datang dengan tujuan untuk berlibur, baik berupa wisnus maupun wisman. Jika upaya pemasaran dan promosi berhasil dengan baik, maka segmen ini akan menempati proporsi yang terbesar;
- 2) Wisatawan Bisnis (*business traveller*), atau pelaku perjalanan yang datang disebabkan oleh kepentingan yang berkaitan dengan pekerjaannya. Termasuk dalam segmen ini adalah aparat pemerintah yang melakukan kunjungan dinas baik ke Kota Tasikmala ataupun ke Kabupaten Tasikmalaya yang membutuhkan representatif, pedagang (verkoper), pengunjung atau penyelenggara event tertentu;
- 3) Peziarah (*religious traveller*) yang merupakan Wisatawan minat khusus dan jumlahnya tidak banyak. Tetapi segmen ini bisa juga tidak eksklusif, melainkan merupakan *holiday traveller* yang memiliki daya tarik khusus;
- 4) Wisatawan Pendidikan (kunjungan penerimaan murid/santri pada saat tahun ajaran baru dan pada saat akhir tahun ajaran wisuda);
- 5) Wisatawan lokal, yaitu penduduk Kota Tasikmalaya sendiri yang berekreasi ke tempat wisata. Berbeda dengan segmen wisata lainnya. Wisatawan lokal pada umumnya tidak menginap dan

kegiatan wisatanya lebih bersifat rekreasi. Melihat kepada karakteristik penduduk kota di Indonesia, Wisatawan lokal akan di dominasi oleh penduduk berusia muda (15-25 tahun) serta keluarga muda.

3.6 Sumber Daya Pengelola Pariwisata

3.6.1 Sumber Daya Manusia

Sumber daya manusia merupakan salah satu sumber daya yang diperlukan dalam pengelolaan pariwisata. Oleh karena itu sumber daya manusia yang ada di Kota Tasikmalaya dapat dimanfaatkan dan direkrut untuk melakukan pengelolaan pariwisata di daerahnya, hal ini harus ditunjang oleh pendidikan dan keterampilan di bidang pariwisata. Jumlah tenaga kerja pada objek wisata yang terdapat di Kota Tasikmalaya masih terbatas kualitas maupun kuantitasnya. Hal ini menimbulkan dampak pada kemampuan pengelolaan objek wisata yang menjadi terbatas pula. Kondisi saat ini menunjukkan bahwa tidak semua objek wisata yang ada di Kota Tasikmalaya telah dikelola dengan baik.

3.6.2 Kelembagaan

Agar sektor kepariwisataan di Kota Tasikmalaya dapat tumbuh dan berkembang maka dituntut perkembangan dari Dinas Kebudayaan Pariwisata Pemuda dan Olahraga Kota Tasikmalaya sebagai pelaksana teknis bidang kepariwisataan di daerah, dibentuknya kelompok peduli wisata yang berasal dari masyarakat yang sangat peduli akan pentingnya objek wisata di daerahnya, dibentuknya kelompok seni yang mengabadikan kesenian daerahnya sebagai modal utama untuk menarik para Wisatawan baik mancanegara maupun lokal, juga dikembangkannya POKDARWIS (kelompok sadar wisata) di setiap objek wisata yang ada.

3.7 Kekuatan dan Kelemahan Internal serta Peluang dan Tantangan Eksternal Pengembangan Pariwisata Kota Tasikmalaya

Untuk mewujudkan visi dan misi yang telah dicanangkan, ditunjang dengan kondisi lapangan saat ini, dapat ditemukan faktor yang merupakan kekuatan, kelemahan, peluang dan tantangan dalam upaya pengembangan pariwisata di Kota Tasikmalaya.

Faktor kekuatan dan kelemahan merupakan faktor internal dalam pengembangan pariwisata, sedangkan faktor peluang dan tantangan merupakan faktor yang bersifat eksternal atau faktor luar yang mempengaruhi pengembangan pariwisata di Kota Tasikmalaya.

3.7.1 Kekuatan dan Kelemahan Internal

Secara internal Kota Tasikmalaya memiliki objek dan Daya Tarik Wisata yang apabila dikaji lebih mendalam akan melahirkan suatu potensi yang berarti kekuatan serta kendala yang berarti kelemahan.

Berdasarkan hasil kajian yang telah dilakukan, kekuatan dan kelemahan internal dalam pengembangan pariwisata di Kota Tasikmalaya, adalah sebagai berikut:

A. S (strength = Kekuatan)

- 1) citra Tasikmalaya yang sangat kuat dimata masyarakat nusantara dan internasional, terutama selaku kota kriya dan industri kreatif;
- 2) fasilitas Prasarana dan sarana kepariwisataan yang memadai bahkan untuk menjadikan Kota Tasikmalaya selaku stasiun Pariwisata;
- 3) keragaman objek, daya tarik dan atraksi wisata;
- 4) tersedianya organisasi grup kesenian tradisional;
- 5) pemandangan yang indah;
- 6) topografi bukit yang bergelombang;
- 7) banyak terdapat *event* keagamaan, event ulang tahun Kota, event nasional, Kalender otomotif;
- 8) letak geografis berada di wilayah perlintasan;
- 9) berada di wilayah yang berudara sejuk;
- 10) telah memiliki usaha jasa dan sarana wisata yang menunjang kegiatan pariwisata;
- 11) Kota Tasikmalaya memiliki keunggulan kompetitif bidang pariwisata dibandingkan dengan daerah sekitar terutama untuk objek wisata yang berasal dari industri kreatif;
- 12) sudah munculnya embrio industri kreatif anak muda (distro);
- 13) sarana penunjang pertemuan dan eksibisi tersedia.

B. W (*Weakness* = Kelemahan)

- 1) kualitas lingkungan pariwisata yang tidak menunjang kebersihan;
- 2) program pariwisata yang berjalan sendirian tanpa ditunjang secara komperehensif oleh program lain. Banyak even yang tidak teragendakan baik lokal, provinsi maupun nasional, Promosi kepariwisataan secara gencar namun belum dilaksanakan secara berkesinambungan dan terintegratif sehingga kurang mendapatkan hasil optimal;
- 3) adanya pergeseran nilai sosial budaya;
- 4) hilangnya bangunan lama berarsitektur khusus akibat berganti fungsilahan dan bangunan;
- 5) belum optimalnya pengelolaan jasa dan sarana penunjang pariwisata;
- 6) kualitas sumber daya manusia bidang pariwisata masih dan semakin berkurang, regenerasi SDM yang kurang di industri kreatif;
- 7) kemampuan ekonomi pelaku pariwisata lokal yang terbatas (kepemilikan sarana masih kurang).

3.7.2 Peluang dan Tantangan Eksternal

Faktor eksternal menyediakan berbagai peluang dalam upaya untuk mewujudkan visi dan misi pengembangan pariwisata yang telah ditetapkan di Kota Tasikmalaya, selain itu juga terdapat

tantangan dari faktor eksternal Kota Tasikmalaya yang dapat menghambat upaya merealisasikan misi pengembangan pariwisata.

Berdasarkan hasil kajian yang telah dilakukan, peluang dan tantangan eksternal dalam pengembangan pariwisata di Kota Tasikmalaya, adalah sebagai berikut:

A. O (*opportunity* = peluang)

- 1) Kota Tasikmalaya berada di lintasan Jalur lintas wisata Priangan Timur-Pangandaran;
- 2) terdapatnya sebaran objek wisata di wilayah tetangga mudah diakses dari kota yang membuat Kota Tasik strategis untuk dijadikan Stasiun Pariwisata;
- 3) dibukanya bandara internasional di Kota Bandung;
- 4) rencana dibukanya Lanud Wiriadinata selaku Bandara Komersial;
- 5) rencana dibukanya jalur bebas hambatan/Tol Cileunyi Tasik;
- 6) banyaknya kalender pariwisata nasional;
- 7) semakin banyaknya TV nasional dan local yang membutuhkan acara-acara spesifik.

B. T (*Threat* = Ancaman)

- 1) banyaknya bahan baku industri kreatif masih dari luar sehingga harga produknya lebih mahal;
- 2) kesenjangan ekonomi dan budaya antara masyarakat setempat dengan Wisatawan;
- 3) adanya persaingan yang ketat antar daerah dalam memperebutkan Wisatawan;
- 4) adanya rencana pengembangan jalur lintas (lingkar luar Kota Tasikmalaya) yang diprediksi mengurangi jumlah Wisatawan untuk transit.

BAB IV

VISI, MISI, TUJUAN, SASARAN DAN KEBIJAKAN PENGEMBANGAN PARIWISATA

4.1 Visi

pengembangan kepariwisataan di Kota Tasikmalaya ditujukan untuk, pertama, bagaimana Wisatawan yang datang lebih banyak; kedua, bagaimana mendorong agar Wisatawan bisa lebih sering berkunjung; ketiga, bagaimana agar Industri Pariwisata Kota Tasikmalaya dapat mendorong Wisatawan untuk lebih lama tinggal, serta bagaimana kepariwisataan dapat memberikan manfaat sebesar besarnya bagi masyarakat. Untuk itu perlu dibuat visi misi, tujuan, sasaran, arah kebijakan serta strategi yang maksimal dalam upaya mencapai tujuan yang diharapkan khususnya dalam upaya meningkatkan jumlah pengunjung, serta pertumbuhan ekonomi.

Visi pengembangan pariwisata Kota Tasikmalaya adalah

“Terwujudnya Kota Tasikmalaya sebagai Tujuan Wisata Kreatif Terbesar di Kawasan Priangan Timur Tahun 2025”.

Dengan adanya visi tersebut maka pengembangan pariwisata di Kota Tasikmalaya harus dikembangkan.

Visi pengembangan pariwisata Kota Tasikmalaya disusun dengan memperhatikan visi pengembangan pariwisata nasional dan Provinsi Jawa Barat, dimana pola hubungannya sebagaimana pada gambar berikut ini:

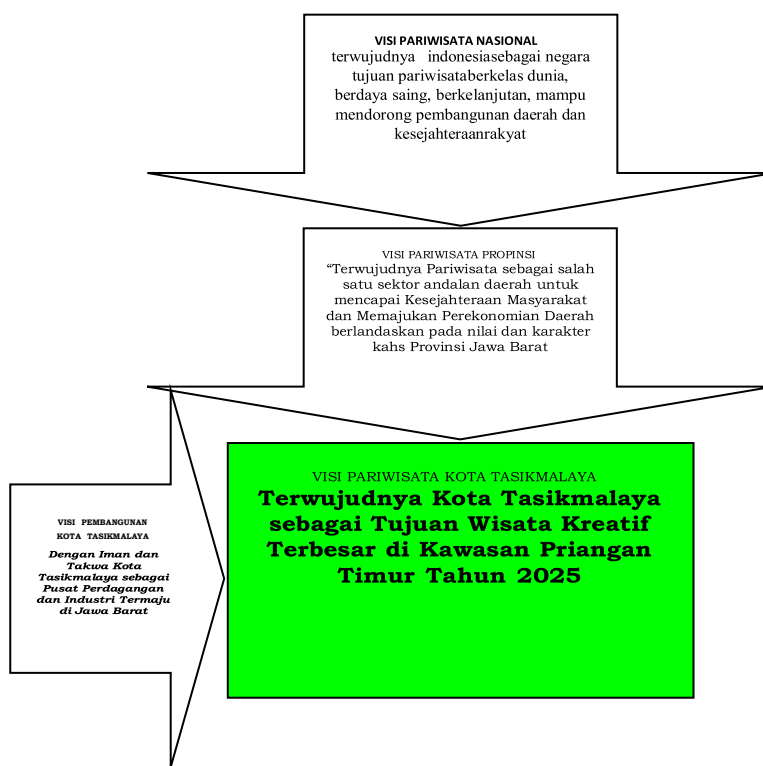

4.2 Misi

Sedangkan untuk mencapai Visi pembangunan pariwisata di Kota Tasikmalaya, maka ditetapkan misi sebagai berikut:

1. mengembangkan Kota Tasik Pusat Sebaran Wisata Kawasan Priangan Timur;
2. mengembangkan industri wisata kreatif yang berdaya saing berwawasan lingkungan dan berbasis budaya lokal;
3. meningkatkan Sumberdaya Manusia (SDM) serta sarana dan prasarana kepariwisataan.

4.3 Tujuan, Sasaran, Arah Kebijakan dan Strategis

Tujuan merupakan penjabaran atau implementasi dari misi, yang merupakan hasil akhir yang akan dicapai. Melalui tujuan ini akan diketahui apa yang harus dilakukan, dengan memperhitungkan sumber daya, nilai dan faktor.

Strategi dan Arah Kebijakan Pengembangan Pariwisata Kota Tasikmalaya
 VISI : Kota Tasikmalaya sebagai Tujuan Wisata Kreatif Terbesar di Jawa Barat Tahun 2025

MISI I : Mengembangkan Kota Tasikmalaya Pusat Sebaran Wisata Kawasan Priangan Timur.

Tujuan	Sasaran	Kebijakan	Strategi	Program
1. Meningkatnya pasar Wisatawan dalam lingkup lokal, regional, nasional dan internasional	1.1 Meningkatnya jaringan Pemasaran Pariwisata baik di dalam maupun luar negeri	1.1.1 Mengembangkan lembaga dan jaringan Pemasaran	<ul style="list-style-type: none"> ▪ Fasilitasi Pengembangan lembaga Pemasaran 	<ol style="list-style-type: none"> 1) Perkuatan Badan Pemasaran Pariwisata Daerah 2) Pengembangan Lembaga Pemasaran masyarakat 3) Pengembangan Kemitraan dan jaringan Pemasaran wisata
	1.2 Teroptimalkannya segmen pasar Wisatawan eksisting, dan mengembangkan segmen pasar Wisatawan baru.	1.2.1 Penataan system Pemasaran Pariwisata yang terintegratif efisien dan efektif	a. Mengembangkan strategi dan system Pemasaran pariwisata	<ol style="list-style-type: none"> 1) Pengembangan Sistem Informasi Pemasaran Pariwisata 2) Optimalisasi promosi destinasi wisata
			b. Penataan alur wisata Kota Tasikmalaya, baik selaku Destinasi Wisata, maupun stasiun pariwisata.	<ul style="list-style-type: none"> ▪ Fasilitasi zona destinasi wisata ▪ Pengembangan stasiun pariwisata

			c. Pengembangan paket wisata yang teringratif.	<ul style="list-style-type: none"> 1) Pengembangan produk wisata daerah. 2) Kerjasama kemitraan destinasi wisata.
			d. Penataan system Pemasaran Pariwisata	<ul style="list-style-type: none"> ▪ Updating data base pariwisata
			e. Peningkatan kordinasi dan kerjasama Pemasaran Pariwisata.	<ul style="list-style-type: none"> ▪ Peningkatan Kerjasama antar daerah bidang pariwisata.
2. Meningkatkan ruang untuk kegiatan pariwisata.	2.1 Teroptimalkannya ruang potensial untuk kegiatan wisata.	2.1.1 Optimalisasi Penataan kepariwisataan berbasis tata ruang.	a. Pemanfaatan kawasan lindung dan budidaya untuk kegiatan pariwisata terbatas.	<ul style="list-style-type: none"> ▪ Optimalisasi kawasan lindung.
			b. Mengembangkan ragam aktivitas wisata di ruang-ruang publik.	<ul style="list-style-type: none"> ▪ Pengembangan ruang publik sebagai destinasi wisata.
3. Mengembangkan kerjasama lintas sektor dan lintas daerah untuk mewujudkan misi Kota Tasikmalaya sebagai pusat sebaran wisata di Jawa Barat.	3.1 Terjalinnnya kerjasama antar elemen lembaga di Kota Tasikmalaya dan daerah Jawa Barat	3.1.1 Mengembangkan pola kerja sama kepariwisataan dengan pemerintah daerah di wilayah	a. Melaksanakan kerjasama pengembangan kepariwisataan antar pemerintah daerah	<ul style="list-style-type: none"> ▪ Fasilitasi pengembangan kordinasi antar daerah.

		Jawa Barat		
			b. Memfasilitasi kerjasama antar stake holder kepariwisataan di Kota Tasikmalaya dengan stake holder kepariwisataan di daerah pasar Wisatawan potensial	<ul style="list-style-type: none"> ▪ Pengembangan Forum Pemerintah daerah

MISI II : Mengembangkan Industri Wisata Kreatif yang Berdaya saing, Berwawasan Lingkungan dan Berbasis Budaya Lokal.

Tujuan	Sasaran	Kebijakan	Strategi	Program
1. Mengembangkan produk wisata ekonomi kreatif.	1.1. Berkembangnya produk-produk wisata yang berakar pada kekuatan ekonomi kreatif, lingkungan dan budaya.	1.1.1. Pengembangan Keanekaragaman Produk wisata kreatif.	<ul style="list-style-type: none"> ▪ Mengembangkan Daya Tarik Wisata yang berakar pada alam, budaya, ekonomi kreatif. 	<ol style="list-style-type: none"> 1) Fasilitasi pembentukan destinasi wisata baru. 2) Pengembangan Kampung wisata.
		1.1.2. Pengembangan Produk wisata unggulan dan wisata syari'ah.	<ul style="list-style-type: none"> a. Menciptakan keanekaragaman produk wisata 	<ul style="list-style-type: none"> • Pengembangan keanekaragaman wisata unggulan.

			b. Fasilitasi dan pengembangan wisata syariah.	<ol style="list-style-type: none"> 1) Pengembangan promosi wisata syariah. 2) Peningkatan Pengelolaan Wisata Syariah.
		1.1.3. Pengembangan sentra unggulan.	<ul style="list-style-type: none"> ▪ Penataan sentra unggulan 	<ol style="list-style-type: none"> 1) Pembangunan dan Pemeliharaan sentra unggulan. 2) Pembinaan kelompok kelompok pelaku wisata unggulan. 3) Penguatan Kemitraan dan kerjasama.
2. Pengelolaan lingkungan yang menyangkut alam dan budaya	2.1. Tetap terpeliharanya kelestarian lingkungan dan budaya melalui pengembangan bidang pariwisata.	2.1.1. Penetapan restriksi/aturan tentang aktivitas wisata sehingga aktivitas wisata tidak sampai merusak, dan ikut memelihara kelestarian lingkungan.	a. Pengelolaan dan Pengendalian Dampak Lingkungan Pariwisata.	<ul style="list-style-type: none"> ▪ Pengembangan wisata berwawasan lingkungan.
			b. Penetapan zona-zona khusus dengan resiko lingkungan yang tinggi.	<ul style="list-style-type: none"> ▪ Pengembangan zona khusus resiko lingkungan tinggi.
			c. Pelestarian aset-aset warisan budaya dan peninggalan sejarah	<ul style="list-style-type: none"> ▪ Pengembangan wisata budaya.

3. Meningkatnya Investasi di Bidang Kepariwisata.	3.1 Meningkatnya nilai investasi dalam industri kepariwisataan.	3.1.1 Peningkatan Pelayanan Perijinan dan pemberian insentif daerah.	a. Regulasi perijinan dan insentif daerah.	<ul style="list-style-type: none"> ▪ Pelayanan perijinan dan insentif daerah.
			b. Peningkatan sistem informasi pelayanan publik.	<ul style="list-style-type: none"> ▪ Pengembangan sistem informasi pelayanan public.

MISI III : Meningkatkan Sumber Daya Manusia Serta Sarana dan Prasarana Kepariwisata.

Tujuan	Sasaran	Kebijakan	Strategi	Program
1. Terwujudnya SDM Pengelola pariwisata yang professional dan unggul.	1.1. Meningkatnya pengetahuan, pemahaman, dan kesadaran masyarakat dan seluruh pengelola obyek dan Daya Tarik Wisata dan fasilitas penunjang wisata.	1.1.1. Pemberdayaan masyarakat local dalam kegiatan pariwisata di daerahnya.	<ul style="list-style-type: none"> ▪ Melaksanakan sosialisasi kepada masyarakat terkait kedudukan, peran, dan fungsi masyarakat dalam pariwisata. 	<ul style="list-style-type: none"> • Fasilitasi pengembangan dan pembinaan kelompok pariwisata. • Peningkatan SDM Pengelola Usaha Pariwisata.
	1.2. Meningkatnya tenaga terdidik dan terampil dalam bidang kepariwisataan.	1.2.1. Pengembangan lembaga pendidikan dan pelatihan kepariwisataan.	a. Peningkatan sarana dan prasarana lembaga pendidikan kepariwisataan.	<ol style="list-style-type: none"> 1) Fasilitasi peningkatan sarana dan prasarana lembaga pendidikan kepariwisataan 2) Peningkatan SDM Pengajar pendidikan kepariwisataan.

		1.2.2. Sertifikasi Pengelola usaha Kepariwisataaan.	b. Penerapan sertifikasi bagi pengelola Usaha Pariwisata.	Fasilitasi pengembangan serfikasi pengelola Usaha Pariwisata.
2. Terwujudnya sarana dan prasarana kepariwisataan yang unggul	2.1. Meningkatnya sarana dan prasarana kepariwisataan	2.1.1. Penyediaan sarana dan prasarana kepariwisataan	a. Pembangunan dan pemeliharaan infrastruktur kepariwisataan.	Pengembangan Pembangunan infrastruktur pariwisata.
			b. Sinkronisasi program lintas sektor.	Peningkatan koordinasi pembangunan dan pemeliharaan infrastruktur pariwisata

Pj. WALI KOTA TASIKMALAYA,

ttd

CHEKA VIRGOWANSYAH

PENJELASAN
ATAS
PERATURAN DAERAH KOTA TASIKMALAYA
NOMOR 8 TAHUN 2023
TENTANG
RENCANA INDUK PEMBANGUNAN KEPARIWISATAAN
KOTA TASIKMALAYA TAHUN 2023-2025

I. UMUM

Tuhan Yang Maha Esa telah menganugerahi Kota Tasikmalaya dengan kekayaan budaya, kuliner dan peninggalan sejarah yang merupakan sumber daya dan modal pariwisata daerah yang harus dikembangkan dan dilestarikan. Pariwisata merupakan industri yang harus didukung dengan prasarana dan sarana untuk dapat meningkatkan kemakmuran dan kesejahteraan masyarakatnya. Sumber daya dan modal yang ada ini perlu dimanfaatkan dan dikelola secara optimal melalui penyelenggaraan kepariwisataan yang ditujukan untuk mendorong pembangunan dan pengembangan kawasan pariwisata, meningkatkan pendapatan daerah, memperluas dan meratakakan kesempatan berusaha dan lapangan kerja. Kepariwisataan perlu dikembangkan menjadi salah satu kebutuhan dasar dan bagian dari pemenuhan hak asasi manusia yang harus dihormati dan dilindungi.

Pemerintah Daerah, dunia usaha pariwisata dan masyarakat berkewajiban untuk dapat menjamin pemenuhannya, sehingga mampu mendukung tercapainya peningkatan martabat manusia, kesejahteraan, dan persahabatan antarbangsa dalam rangka mewujudkan perdamaian dunia. Dalam kaitannya dengan hal tersebut, perlu dilakukan pembangunan dan pengembangan kepariwisataan yang bertumpu pada keanekaragaman, keunikan, dan kekhasan Daerah dengan tetap menempatkan kebhinekaan dalam bingkai Negara Kesatuan Republik Indonesia. Selain itu, pembangunan dan pengembangan kepariwisataan harus berorientasi pada pertumbuhan dan pemerataan ekonomi, pengembangan kawasan, dan pemberdayaan masyarakat yang mencakup berbagai aspek, seperti sumber daya manusia, pemasaran, destinasi, ilmu pengetahuan dan teknologi, keterkaitan lintas sektor, kerja sama antardaerah, pemberdayaan usaha mikro kecil dan menengah, dengan mengacu pada prinsip pembangunan kepariwisataan yang berdaya saing dan berkelanjutan.

Pembangunan dan pengembangan kepariwisataan di Daerah perlu disusun dalam suatu rencana induk pembangunan kepariwisataan Kota Tasikmalaya yang berdasarkan Pasal berdasarkan Pasal 9 ayat (3) Undang-Undang Nomor 10 Tahun 2009 tentang Kepariwisata, Rencana Induk Pembangunan Kepariwisata diatur dengan Peraturan Daerah. Materi yang diatur dalam Peraturan Daerah ini antara lain meliputi pembangunan destinasi, pemasaran, industri, dan kelembagaan pariwisata, serta indikasi program pembangunan kepariwisataan dan pengawasan dan pengendaliannya. Berdasarkan pertimbangan tersebut perlu menetapkan Peraturan Daerah Kota Tasikmalaya tentang Rencana Induk Pembangunan Kepariwisata Kota Tasikmalaya Tahun 2023-2025.

II. PASAL DEMI PASAL

Pasal 1

Cukup jelas.

Pasal 2

Cukup jelas.

Pasal 3

Cukup jelas.

Pasal 4

Cukup jelas.

Pasal 5

Cukup jelas.

Pasal 6

Cukup jelas.

Pasal 7

Cukup jelas.

Pasal 8

Cukup jelas.

Pasal 9

Cukup jelas.

Pasal 10

Cukup jelas.

Pasal 11

Cukup jelas.

Pasal 12

Cukup jelas.